朝鮮日報 夕刊
本紙朝夕刊十頁
發行所 朝鮮日報社

豫算編成의極點！ (二十一日豫算閣議)

政治的妥協無望

閣議席上서折衝

軍部와對立結果內閣危機來？

藏相 二三千萬圓더讓步乎

【電通東京電話】明年度豫算編成에關하야 岡田首相은 軍部의復活要求一億七千萬圓에對하야 大藏省再查定額은 僅僅二千六百萬圓으로 其懸隔은너무나甚하야 到底히 閣議前政治工作으로서는 妥協成立될希望이업슴으로 政府는 背水陣을펴고 豫算閣議席上에서 論議折衝하기로되여 悲壯한決意를鞏固히하고 이方針으로써 進行하기로 評議一決되엿다 그러나 岡田首相과兩長老閣僚는 軍部大藏當局對立結果 現內閣의危機를招來할것을 避키爲하야 極力藤井藏相의最後讓步를 求할模樣인데 藤井藏相은二十一日閣議席上에서 豫算編成에關한 信念을吐露하야 各閣僚의諒解를求할터인데 結局軍部大臣도 造兵作戰立場上 藏相의 查定方針에極力反對할터로 閣議는一旦休憩하고 玆에岡田首相은 自進하야 藤井藏相과軍部大臣과의間에 調整工作을 進行키로되엿는데 豫算編成問題도 二十一日로써 마친내 白熱化하야 結局藏相은二、三千萬圓을承認할模樣이다 (寫眞은 上으로부터 藤井藏相、林陸相)

二千萬圓讓步론 陸軍오히려不滿

復活要求額八千六百萬圓 總額數五億三千七百萬圓

初志貫徹에一路邁進

【電通東京電話】陸軍豫算에對한 大藏省第一次查定案은二十日深更陸軍省에通附되엿는데 其內容은 大藏省第一次查定案보다 二千萬圓을 讓步하야明年度陸軍豫算總額을四億七千百萬圓(第一次查定四億五千百萬圓)程度까지 承認하려한다 此에對하야 陸軍에서는 二十一日早朝부터 省議를 開하고同日 午前十時부터 開會될 閣議에 對한 態度를 決定하기로되엿는데 陸軍으로서는 大藏省의 誠意는 認識하나 이程度로는 非常時局 突破를 目

復活要求查定 總額四千萬圓

【電通東京電話】大藏省의復活要求查定額은 總額四千萬圓으로 其中四百萬圓은 財源捏出、三千六百萬圓은 公債財源에依한 查定承認額이다 各省의內譯은左와如하다 (單位千圓)

外務	七三〇
內務	四九〇〇
大藏	八七〇
陸軍	一三〇〇〇
海軍	一三〇〇〇
司法	三二〇
文部	八九〇
農林	一八〇〇
商工	四四〇
遞信	一一三〇
拓務	三八〇

藏相의讓步로 三四千萬圓再復活？

【電通東京電話】大藏省의復活承認額은 僅四千萬圓에끈치엿슴으로 此에對하야 陸海兩省을爲始하야 各省는猛烈히再復活要求를行할터인데 廿一日豫算閣議席上에서 藤井藏相과陸海兩相과의折衝結果는 直時藤井藏相의 政治的讓步를不得己하게될것으로 結局藤井藏相도 最後의一點을讓步하야 三四千萬圓의 再復活承認을行하야 總額七、八千萬圓의復活承認이實現되리라고觀測된다

臨時閣議開會

豫算은午後討議

【電通東京電話】今日의臨時閣議는 午前十時부터 首相官邸에서 開會되엿는데 午前中에藤井藏相은 大藏省에서豫算查定復活事務를보기爲하야 閣議에出席치안코 따라閣議는午前中은桐生에서 盧溝誤導事件에對한後藤內相의報告其他通常政務를上程하엿슬뿐으로 豫算에는抵觸치안코 一旦閉會하고 午後一時부터豫算閣議를開하기로되엿다

海軍도所期豫算額 斷然獲得할方針

首腦部會議서意見一致

【電通東京電話】復活要求再查定에關하야 二十日夜深更大藏省으로부터 內示를바든海軍省에서는 二十一日午前九時半부터大臣室에서 大角海相 長谷川次官 村上經理局長 吉田軍務局長等이 參集하야首腦部會議를開催하고 約三十分에亘하야查定內容을 檢討한結果如斯한查定은 全然承服할수업슬뿐더러 財務當局이如何한 信念에基하야 如斯한數字를提出한것인지其誠意를 疑心하는바 國防保全의全責任을 가진海軍當局으로서는 斷乎此를一蹴하고 어데까지所期의豫算額을獲得하기로 意見一致되엿슴으로 大角海相은閣議에서 藤井藏相의說明을聽取하고 堂堂히所信을披瀝하야 目的貫徹에努力하기로되여 同十時五分閣議에出席하엿다

今日閣議開會前에 岡田首相은 二十一日午前九時十分後藤內相을招致하고 桐生事件責任者의 處分報告를 밧은同時에 二十日夜藤井藏相으로부터 聽取한內容及床次、町田兩長老와 協議한結果를傳하고 吉田書記官長과가티 豫算閣議에臨할 一切의準備를 完了하엿다 同十時林陸相 大角海相과個別的으로會見하고 國家財政의 大局的見地에서各閣僚의 互讓的精神에依하야圓滿解決의方途를圖하도록 미리諒解를求하엿다 一方町田商相은 別室에서松田文相과會見하고床次遞相도 亦是內田山崎兩相과 會見하고 前夜長老會議의顚末을述하고 各其附年하야 互讓的 態度를 取하라고 自重을 促하엿다 그리고內田鐵相은 岡田首相과 林陸相과도 協議한後大角海相과會見하고 軍部의態度緩和에對하야 斡旋을行하엿다 如斯히 閣議開會前에頻頻한閣僚의往來로써부터 緊張은其極에達하여잇다

臨時議會提出豫算 總額億九千五百萬圓

【電通東京電話】臨時議會에提出할豫算은 大藏省에서查定한結果 總額一億九千五百萬圓으로되엿는데 其內譯은災害豫算一億八千四百萬圓、此에伴하는公債의利子及 在滿機構改革에要할經費를合하야 一千百萬圓이다

大藏省議決定대로

解決斡旋을懇請

首相、藏相의報告에基하야 兩長老閣僚招致協議

【電通東京電話】藤井藏相은二十日午後九時 明年度復活要求에關한 省議가終了됨을따라 同九時二十分 首相官邸에岡田首相을 訪問하고 復活要求의折衝經過를 詳細報告하야 復活要求各省總額三億二千萬圓中四千萬圓을 承認하기로하엿다 其內譯은陸海軍二千五百萬圓 其他各省一千五百萬圓이라고 述하고 其結果明年度에잇서 歲入補塡을爲한公債發行額은 災害豫算十年度分 五千六百萬圓에復活承認額四千萬圓을 加하야 第一次查定原案과合計하면 總額七億圓으로今年度八億一千萬圓(災害追加豫算九年度分을含함)에比하야 大體一億一千萬圓의低減을示하게되엿다 그리고 이公債發行額의低減에對하여는 十年度에잇서 高橋前藏相의 方針을踏襲하야 前年度同樣으로一億圓程度의減額을圖한것으로 그때문에 明年度豫算에三千萬圓의臨時利得稅創設은不可避하다는旨를力說하고 그리고軍部豫算의 復活要求承認額은 陸海軍當局의強硬한主張에依하야 아직도相當한開隔이잇스리라고 思함으로此點에 對하야는二十一日豫算閣議를 기다려首相이圓滿解決의方途를斡旋하여달나고 希望하엿다 此結果岡田首相은直時電話로 同十時五分町田商相과床次遞相의 兩長老의來邸를求하야吉田書記官長同席下에于先岡田首相으로부터藤井藏相의報告顚末을述한後 明年度豫算에對하여는現下財政方針에서 ... 될수잇는대로 圓滿解決을 ... 하고 二十一日豫算閣議에서도 ... 十一時를지나 會見을終了하엿다

大藏省決定案에 各省은極度不安

【東京電話聯合】二十日大藏省議는 午後九時後까지協議한結果 二億九千萬圓에達하는各省의復活要求에對하야 斷乎한查定을下하야 其額이僅四千百萬圓으로決定되엿다 右內譯은陸海軍兩省 合計二千六百萬圓、內務、農林其他各省 合計千五百萬圓 卽明年度歲出豫算概算은다음과갓다

歲出總額 廿億四千三百萬圓
復活要求額 四千百萬圓
災害豫算 十年度及在滿機構改革費 六千五百萬圓
合計 二十一億四千九百萬圓

다음에 同日省議에서決定된 災害豫算은左와如하다 (單位千圓)

災害豫算總額 一八四、〇〇〇
昭和九年度 七〇、〇〇〇
昭和十年度 五九、〇〇〇
昭和十一年度以降 同廿一年度까지 五四、〇〇〇

그러나 이再查定案의內示를바든 各省은意外의少額에놀나 不滿을表하고 잇스나特히陸海軍兩省은極度로不滿을 表明하야 政府當局에對하야 猛烈히再復活을要求하리라고觀測되다

英國議會開會

【電通倫敦二十日發】英國議會는 二十日開會되여 皇帝陛下께서는 正午自動車로議會開院式에行幸하시여 世界平和를 御強調하신勅語를 朗讀하시엿다 그리고自動車의行幸은英國史上最初의일이다

政民連繫應諾키로 民政黨幹部會決定

賴母木、富田氏를交涉委員에

二十四日에正式回答

【東京電話聯合】民政黨에서는 總務會에引續하야幹部會를開하고大麻幹事長으로부터 今日總務會에서 聯携問題에關하야 種種協議한結果 正式으로 應諾키로되여 町田總務會長으로부터 交涉委員으로 賴母木富田兩氏를指名하엿다는旨를報告하고 中島、土屋、野村諸氏로부터 政友會의主張에依하면 擧國一致國策을樹立하야國難에當할것이라하는데 民政黨은이미擧國一致의實을 擧할目的으로 現內閣을援助하고잇다 그런데反對黨인政友會와 聯携할意味가不明하지안흔가 고質問함에對하야賴母木總務 政友會는 或은轉向하야我黨과同一步調를取하야 擧國一致의實을擧하게될것이다 山桝氏로부터 今回의黨議는 政策協定을進行하는것이主인가 或은憲法政治確立이主인가를 質問하매大麻幹事長은 國策을樹立하기爲하고 提携로되여잇다는旨를 述하고 더욱齊藤(隆)、戶澤、堤各氏로부터 贊成意見을述하고 櫻內、川崎(卓)兩氏는 萬一右目的이 政權獲得이라든가 內閣倒壞에잇다면 提携의決裂이라도 辭치안켓다 故로 富田、賴母木兩氏는我黨의主旨를充分理解하고 折衝하여주기를바란다고 希望한바 賴母木氏로부터 黨의總務會幹部會에서 決定된提携範圍에서 交涉하겟다고 述하고 六時지나散會하엿다 이結果 富田、賴母木兩氏는來二十四日 다시政友會의 山本、久原兩氏와會見하고 正式回答키로되엿다

倒閣은不可

民政黨希望條件

【電通東京電話】民政黨은政友會의申請을 應諾하기로決定하엿슴으로 正式交涉委員으로 任命된 富田、賴母木兩氏는 二十一日中에協議를遂하고 더욱首腦部와도協議하야 二十四日正式으로政友會에對하야 回答하기로되엿다

英外相東亞에關한 新條約締結提議

中國의領土保障再確認包含

日本代表部不應諾言明

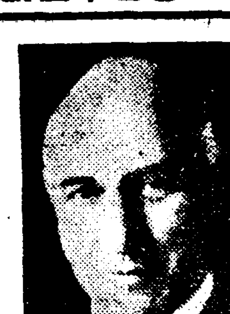

【倫敦二十日發聯合】海軍豫備會議斷絕以來日本代表部는政治的關係以外의 立場을堅持하야 現在에及하엿는데 日本政府는軍備均等要求로써 東西에이서自國의安全을 確立하고英米兩國의侵入을 防止하는手段을取하려하고 ... 米國代表部의때에비스全權은 從來의會商에잇서 華府政治條約의 改訂을 主張한事實이잇는데 十九日英國代表싸이먼外相은松平代表로부터和協試案不同意의回答을 接할日本政府의 軍備均等要求에關連하야 다시大要左와如히九個國條約及四個國條約을 提議하엿다

一、中國及太平洋에關한 新條約을締結할
一、新條約은 中國의領土的保全을保障하고 또中國의自由를保持할것을 再確言할
一、假令建艦競爭이 이러나드라도太平洋에 政治的平和를保持할것을宣言할

右提案에 對하야 日本代表는海軍制限問題가 아직 解決되지못한데다가 새로政治的問題를 討議하는것은 豫備會談을 紛糾케하는것이라는本國政府의 訓令에基하야提議에應諾하기困難하다는旨를言明하엿다

建艦競爭을念慮 英質的制限希望

【東京電話聯合】二十日은英國議會의開會式으로 松平大使와데비스代表等은 모도此에列席하엿다 싸이먼外相도當分多忙을極할터임으로 會談은一時中絕狀態이다 英國側은아직 싸이먼外相과 松平大使의私的會談을希望하고잇스나 日本側은반드시 希望하지도안코全員會談에서充分討論하야主旨를徹底케할意向이다 英國新聞界는 ...

量的制限實現안되면 質的制限에不應

山本代表記者團에言明

【倫敦二十日發聯合】海軍豫備會談이失敗될境遇英國政府는 量的制限의代案으로質的制限에關한協定만이라도締結케하기에努力하고잇는데 關하야二十日山本代表는 外人記者團과의會見에서 日本政府는軍縮方針에基하야 量的制限이實現되는것이 아니면 質的制限에應할意思가업다는것을言明하엿다

싸이먼英外相 對策에沒頭

【電話倫敦二十四日發】英國代表部에近接한 消息通으로부터 聞知한바에依하면 싸이먼外相은十九日松平大使로부터 受取한回答을 直時맥도날드首相에게報告하엿는데 二十日은英國각紙上에報道하엿다 此는 英國이建艦競爭을두려워 質的制限을希望하고잇는가 如何히 表示하는것이라하야 注目되여잇다 그것보다도質的制限、太平洋防備制限、建艦計劃協定의三點은 現行協定의存續이 有利하다고하야 二十日大大的으로 各紙上에報道하엿다 此는 二十日은 議會에나오지안코專혀 對策에 沒頭하엿는데 閣議는 二十日 閣議開院式其他로 奔忙함으로또 外務省에서 準備的協議를行할必要도잇섯슴으로 싸이먼外相은 二十日 싸이먼外相의報告를바더가지고 重要協議를 遂할터이다 目下英外務省의 方針으로는閣議를 二十二日에 開하고 싸이먼外相은 再次松平大使를外務省에招致하고 日本의回答의 細目內容及英國側에對하야 아직明瞭치안타고 感케되는部分에對하야 深刻한質問을行하야 其後에全員會談의日字를決定하게될것이다

五·四·四比率否定

【電通倫敦二十日發】日本代表部에서는 日本의對英軍縮提案이日米均勢、英優位를意味한다는報道와 此는要컨대實勢力五·四·四의主張에 가까운것이라는報道가 英當局의言明이라하야 英米側에傳播되여意外의센세이슌을 惹起하고잇는데鑑하야 二十日在英記者團에對하야 左와如히 否定의言明을行하야 右는何等錯誤에基한것이로 決코日本의精神이 아니라는것을強調하고 特히海軍委員岩下大佐는左와如히言明하엿다 英國이 日本보다도巨大한海軍을 保有할것이라는 案은日本側에서提出하엿다고 하는것은 松平大使로부터서나 山本中將으로부터 듯지못하엿다 況次會議의 現段階에서 五·四·四라는數字的提案을 提出할理가업다

米國代表部는 靜觀的態度

決裂을時期問題視

【倫敦二十日發聯合】日英兩國代表가 맥도날드首相의和協試案을中心으로 積極的으로折衝을行하고잇는데對하야 米國代表는 크라리스호텔宿舍에서 어데까지 靜觀的態度를取하고잇다 日英兩國代表는 再次會談을逐하야 和協試案의運命이確定될때까지 自重을繼續할方針이라고 米國代表部內는 終始 靜觀狀態로 其中에도 甚한것은 豫備會談의決裂은 벌서時期問題로 그時期도 그리멀지안타는大膽한觀測을나리고잇슴으로 會談決裂의責任을 지고잇지안흘으로 맛진 日米兩國代表의하는대로 다는態度를 表示하고잇다 따라 英國政府의試案에對하야 米國代表의 眞意表示는 더욱遲延되리라고觀測된다

北鐵交涉에關하야 蘇政府聲明發表

第三國調停委任一蹴햇다고

日本側의態度를攻擊

【電通莫斯科二十一日發】蘇聯邦政府는今日北鐵讓渡交涉에關하야 日本은滿洲國政府의 支援保護下에行하기를主張하는同時에 ... 北鐵讓渡交涉에 잇서서는外交國側에서綜合한事情에 ... 右聲明書發表에依하야 日本政府의聲明書를發表하엿다 ... 여는 此를調停者의解決에委任하는件도 一蹴하엿다고하야 日本側과 蘇聯側에意見의關隔이잇는것이明白하게되여協定成立은 아직前途遼遠한感을抱懷케하고잇다

八面鋒

日本이 五五三대신에 五四四의 新比率을 提案햇다고 米國에서 야단。
◇「當치안흔말일세、그런 自殺的提案을 누가한다말인가」하고 東京에서事實否認。
◇ 農民의飯米差押禁止法案은前內閣의公約한바나 農林省의態度가 흐지부지라고。
◇ 밥안먹고도살수잇는 新法案을創案할수만잇다하면 어떤니저러니 할일이업스련만。
◇ 撤廢한다는風說이잇든 滿洲粟關稅、도리어五割가량을올리어볼생각이잇다고。
◇ 올리고 나리은 有司의할일、그러나 百姓의事情도 좀도라보소。

辭令

任朝鮮總督府稅關監視(七等) 稅關監視 [illegible]
命仁川稅關在勤
東京帝國大學助手 久保久俊
任朝鮮公立專門學校敎授(七等) 補平壤醫學專門學校敎授
朝鮮公立高等普通學校敎諭 桂木 徹
任朝鮮公立高等普通學校敎諭(七等) 補鎭南浦公立高等普通學校敎諭 齋藤 文治
任朝鮮公立女子高等普通學校敎諭(八等) 補釜山公立女子高等普通學校敎諭
慶南土木技手 下川 與市
任朝鮮土木技師(七等待遇) 補慶南土木技師
陸軍步兵少尉
命總督府司法官試補
司法官試補 伊藤 淸 吉川 五郞 寺川 有三 張 厚永
命於京城地方法院及同檢事局事務修習 佐野 秀敏 李 忠[illegible]
命於大邱地方法院及同檢事局事務修習 池田 修一 松島 輝治
命於釜山地方法院及同檢事局事務修習
稅關稅官 福田 勘助
陞敍高等官六等
朝鮮道立醫院醫官 米川 義郞
依願免本官

003752

メンソレータム家庭日記 (멘소레담)
昭和十年度 家庭日記 吉例發表
읽을日記 글씰日記
平井樣仙壽伯 表紙繪 四六版 二百二十餘頁
文學 趣味 旅行 家庭 美容 衛生 記事滿載
日記出版界에拔群價
一部 二十錢 送料共
發行所 近江セールズ株式會社 近江八幡町一
註文은郵券으로 直接發行所에

南朝鮮水害復舊費 低資融通交涉落着

總額二百七十七萬圓을五分利以內로

被害者에配定貸出

삼남수해자 복구비에대하야 저자금 융통과 국고보조에대하야 대장성과 총독부당국에서는 절충중이든바 대체로 요구한바와가티 승인되얏다는 공전(公電)이 이십일일에 림(林) 재무국장으로부터 총독부에 들어왓다 그리하야 저리자금융통의리률(利率)는 귀부 오분리 (五分利) 이하로 꼿수속을한후 상환(低資)방법과구체적방책을결정하야 리재민에게융통하리라 한다 즉경지(耕地)기타 정리복구비의총액은 약 이백칠십칠만원인데 그내용을보면

一、류실(流失)매몰(埋沒)친수된전답에 대한저리 자금융통은이백구만원으로 일단보에 대하야 이십원에해당한다

一、또 상품(商品)에대한것이상십사만원 산업용건물(產業用建物)에대한것이 팔만원어업조합양식장(漁業組合養殖場)에대한것이 팔만원 과수(果樹)에칠만원이다

一、그다음에는류실매몰된전답의국고보조액은그면적확전정보에대하야삼십팔만원을지출하게되얏다한다

水道課의滯納金 數年間에一萬圓

前納金은五千圓이밀려서頭痛

最近에全部를處理

경성부 수도과 (水道課)에서는 종래 수도를신청할때에 급수료(給水料)의전납금(前納金)을증수하얏다가 수도를 폐지할때에 환부(還付)하고 또급수료와 수선공비의 이중납부와 설계변경으로 생기는 과오납금(過誤納金)도 환부하여왓는데 이것은 납부자측에서 신청을하야 와야지 일일히 쪼차다니면서 환부할수는 업다는데 입때것 차자가지아니한 사람이만허 그돈이 약오천원이나되야 사무상곤난하다한다 일반과잉 납부자는 곳신청하기를 바란다한다 이와반대로 수년래로 급수료와수선공비등에 체납자가만허 수년간조월(繰越)되야오는돈이일만여원이나되여 역시 두통이므로이번에 이것을대대적으로 정리식히리라는데 그와가튼 체납자에게는 단호한처분을 하리라한다

釜山大和고무 一部가盟罷

理由는賃金引下反對

【警務局着電】=부산부 좌천정(釜山府佐川町)최성관(崔成寬)의 경영인대화(大和)고무공장직공 이백사십오명 (그중에녀자이백명)은 임금감하에 대하야 불만을 품고십오일부터 태업상태로 동요중이든바 사십이명은 십칠일부터 파업을개시하고 다른쇠공전부도 파업에참가 하려는형세가 보히여 경계중 이라한다

그리고 그곤처인 삼화(三和)고무회사 녀공은발서부터 파업중임으로 경찰당국에서는 배후에무슨 련락이나 잇지안흔가하야엄탐중이라한다

大邱運輸會社 人夫또動搖

【大邱】 지난구월삼십일경에 파업을 단행하야 일주일넘어분규를 거듭하다가 겨우해결을지은 대구 조선운송주식회사지점(朝鮮運送株式會社支店)인부들은 작십팔일에 또다시임금을올려달라는 요구를하고 파업을단행하얏든바 고주측의 승락으로 일금칠십전평균을 팔십전에 인상하야 동일오후다섯시경에 무사해결되엿다한다

신정유곽에서 娼妓와飮毒

이십일일 오전아홉시경 시내신정 대승루(大勝樓)라는유곽에서 이십일밤부터 동숙하야놀든 영락정(永樂町)이등신일 (伊藤信一)(三六)과 동루의창기 은접(銀蝶) 이라고부르는 중등우메꼬(重藤)(二五)의 량인은 정사할목적으로 다량의칼모친을먹고 고민하는것을 유곽주인이 발견하고 즉시신정병원(新井病院)에 데려다가 응급치료중인데 생명에는별탈이업스리라하며원인은 조사중이라한다

元町에胎兒遺棄

이십일 오후여덟시경 시내원정(元町)삼정목룡산재목점 (龍山材木店) 재목싸어두는마당한편구석에 가저기에꾸린 영아시체하나가 유기되어잇는 것을재목점사람이 발견하고 놀데어즉시 원정파출소에 기별하야 소관룡산서원이 경찰의를 데리고현장에달려와 검사한결과 잉태칠개월의류산된지 삼사일되는 태아인것이 판명되엇다 동서에서는 시체를 경성부에인도 하고유기한범인을 엄탐중인데 기조기등속으로보아 조선사람의 소행인듯하다고한다

高陽郡把撥에 火災一棟燒失

십구일 아츰여덟시 이십분에고양군신도면 구파발리(高陽郡神道面舊把撥里)지순만 (池順萬)(三六)의 집에서불이나서 그집한채를 태워버렷다 손해는가옥에삼십원 살림에이십원 도현금륙원도 태웟는데합개 오십륙원이라한다

불은이신분에 잡앗는데 원인은온돌방구들이 꺼진틈에서 불이번저나서 솔닙나무에 건너서타게된 것이라한다화재를 당한지순만은빈궁한사람이오그동리에는 친척도업고 아주딱한형편에잇다한다

角帽學生의風紀惡化 作黨해酒店占據暴行

鍾路署서數名暴行罪로引致

警察은學校側에注意

건강한서장을 가저야할학생들이 최근『카페』나『빠-』등의퇴폐적 분위기에빨려드러가며 더욱히온전치못하게 패를지어가지고 폭행을하는일이 빈발하야최근메칠동안 종로서관내에서이러난 학생폭행사건만도 삼사건에달하야 드듸여종로서에서는 이십일일관계각학교의교무주임을소환하야 엄중한경고를 발하야금후를 경계한일이잇섯다이제극히최근에잇슨 종로서관내의 학생사건만해도아래와가탓다

십팔일밤에 시내종로이정목『카페엔젤』에서 술을먹고잇든 모의학전문학교학생김모(金某)(二三)와모전문학교학생도모(都某)(二三)의량명은 그곳녀급정자(正子)라는 박선녀(朴善女)(一九)가말을잘듯지안는다고하야말성이생겨서 필경『쿡』과『뽀이』들에게몰려서나와버렷는데이일을듯고 분개한그들의 동료인 모의전 김모(金某) 동경모대학홍모(洪某)동경모대학김모(金某)시내모전문학교 진모(陳某)등 열아홉명이 십구일밤에 대거하야 전기『엔젤』에가서『홀』내부를 독점하고폭행을시작함으로곳소관종로서에급고하야 그서 서원이 출동하야그주동자인듯한 네명만 검속하고해산 시켯다그러고도 이십일밤아홉시사십분경에는 역시전기『엔젤』에서 술을먹고잇든 모시내전문학교 ×파일년생임모(任某)(二二)는 그곳에와서술을먹고 잇든 모대학생 서모(徐某)와 경성지방법원 검사국서기 리모(李某)의두명과 말성이되여 두명을합부로 구타하고 필경종로서에 검속되여 폭행죄로취조를 밧고잇다

慨嘆할惡風潮

學校當局이더注意할일

鍾路署高等主任談

이에 대하야 종로서 흑소(黑沼)고등계주임은 아래와가티말한다

최근학생들이 그신분을 생각지안코『카페』등유흥장으로함부로출입하면서니취폭행을자행하야지극히자미업는풍조를비저내고잇소 이는사회 풍교상 설대로조치못할일로서 경찰로서는 당자인 학생뿐아니라 감독의임에당한 학교당국의학생단속이불충분한까닭도잇다고 생각함으로 직접학생의 감독자인당해학교의 교무주임을불러서 엄중히금후를경고할방침을세웟소 운운

이것은 역원들이 교육사업에 리해가업는것이아니라 괴성회의 주재자인각남면장에대한 허다한 불평으로생긴 소극적반대라고 일반은관측한다 이면는요컨에도 면협의원들이면 장반대로 협의회에 모이지아니한일도잇서 이번사건도 적지아니한흥미를끈다

地稅轉嫁를目標로 高率의小作料强徵

農地令實施後地主의惡現象

當局도地主團束方針

농지령이 십월이십일부터 실시되후 농촌에잇서서 지주와소작인의관계는 매우미묘하게 움직이고잇서 총독부당국에서는 특히악덕지주들의 법망을피하야 비합법적으로 소작인을 압박하는행위에대한 엄중한 감시를하여오든바 최근남조선일대에서 지주가 종래소작인에게 일부분을부담식히든 지세(地稅)를 농지령실시후에는 법령에 의하야지주가 전액을 부담하게됨으로 이것을 소작인에게 전가식히기위하야 소작료를 압박하야 종래보다 주구(誅求)에 징수하든 그대상으로 그전보다소작료를 다소간증수할간계로 아모리유도업시 소작권을 해제한다는 구두또는서면으로일반소작인을 위협하는동시에일두락(一斗落)에대하야칠딸할을요구하는자도잇고종래에는 두량으로수도(收賭)하든것을 지금에는돌연근수(斤數)(한두에대하야십팔근씩)을강청하는자도잇고또종래에는일두락에대하야 십두식수도하든 것을십삼사두식을요구하는등의무리횡포한부정행동을 감행 하는지주가 각처에발호하야 더욱수재로막대한 피해를입은 삼남소작인에게는 감당할수업는 압박으로 총독부당국에서는 이와가튼사실을 자세조사하야 농지령에의한단호한처치를 하라고 각도에엄명을발하엿다한다

小作料減免調停 三南地方에가장만허

농지령이 실시되엇이래 소작인으로부터 지주에게대한 소작료의 감면신청이 폭주하는데 종전??에 이주목되는 소작료에 관한다음과가티 사십팔건에달하는데 특히삼남재해지에 만흔 것이주목된다

▲全州 四件 ▲光州 二件 ▲釜山 一件 …… 合計 四八件

普校期成會에 面議等不誠意

【淸道支局特電】 지난이십일 청도군각남면(淸道郡角南面)에서보통학교기성회(普校期成會)를개최하얏는데 정작여원이 되는면협의원(面協議員)은열두명이하나토 출석치아니하얏고 괴성회

禮拜堂落成

【利原】 함남리원군장성리(長城里)에는 아직까지레배당이업서일반기독교신자는 유감으로생각하든바 교회유지 강봉호(姜鳳鎬)로인의활동으로레배당을 건축하든중 지난달에준공되여 지난십일에헌당식을거행하엿다고한다

大邱에傷人強盜 短刀로二名亂刺

犯人은前科三、四犯의凶漢들

今朝、兩名全部逮捕

【大邱支局電話】 이십일일오전한시경에 대구부남산정(大邱府南山町)사백오십륙번지 전당포업자 서병득(徐丙得)(六三)의 집에 칼을가진강도두명이 침입하야 사랑방에서자는 주인을단히결박하고 돈을내라고 함으로 주인은설합속에잇든 돈십원과 회중시계하나를준즉 터내라고하는것을 주인이 창고에 돈이잇다고하고 문을열고 나서면서 『물이야』소리를 지르매 그자들은 주인의 외인편 억개와가슴을 찔러심장까지 상하게하야 현장에서거구러 트리고도주하는것을 이웃집박인환(朴仁煥)(二五)이란사람이 자나다가보고 수상하나까 붓잡고자한즉역시 칼로찔러오른편 팔에부상을식히고 도주하얏는데 부상자들은 곳도립병원에 수용하는한편 대구경찰서에서는 비상 소집하야물한방울샐틈업시수사한결과 아츰여덟시경에이르러시외원대동(院垈洞)에서 범인을 체포하얏는바 수범은 영일군죽남면상옥동(迎日郡竹南面上玉洞)출생으로 주조부정의 강도전과사범량실경(梁實敬)(四二)이고종범은 상주군상주면(尙州郡尙州面)출생으로도 주소가업시 강도전과삼범인직물직공 김순택(金順澤)(三五)으로 량가는 지난달이십오일에 대구형무소를나왓고 김가는 구월팔일에 역시출옥한자로 옥중에서 강도단을 조직한 모양이며 흉기는 칼날만일척오촌의 생선칼과 비수가잇섯다서병득은방금생명이위독하다

人氣놉흔中等校씨름 申請도明日까지

各校猛將들이뒤를니어參加

大會는空前의盛況을豫期

우리씨름계에잇서서 가장 권위잇는 년중행사의하나인 조선씨름협회、조선체육회 (朝鮮體育會)공동주최와 본사후원의제륙회 전조선중등학교 씨름대회는 오는 이십사일정오부터 시내경운동 천도교긔념관(天道教紀念館)에서 열리게되엿다 이의의잇는 활무대에 등단할학교는 작년도우승교 보성고보(普成高普)를 필두로 양정고보(養正高普) 휘문고보(徽文高普)등시내각학교가출전한터이며 특히이번대회에는 관서씨름계 패왕인평양숭인상 권을노려보고 출전케되여 인는 일층고조되고잇다 동대회의참가긔한이 명이십이일정오까지로 박도하엿슴으로 신청마감을기다려 명일오후 네시부터조선체육회관내에서대진을추첨결정키로되엿다

金華保健會員增募

市內和泉町에잇는 金華山保健早起會에서는創立以來三年間을 每朝男女會員이 金華山頂體操場에會集하야 約三十分間을 保健體操를實行하고잇든바 이번冬期씨ー즌을압두고 新會員을增募할터이라는데 有意하신분은 前記體操場으로 參集

◇사진은 종교교육대회광경

小兒作戲로 露積에小火

십칠일오후한시반에 고양군벽제면선유리 (高陽郡碧蹄面仙遊里)리교창(李敎昌)의집 로적(露積)에서 불이나서 벼두섬을 태워버렷다 불을반시간만에 꺼고 손해는이십팔원이다 불난원인은 그이웃집에사는송창선(宋昌善)의 장남명운(明運)이라는 여섯살먹은 어린아이가 불작난을하다가 그리된것이라한다

宗敎敎育者大會

금일부터예수교서회에서

地方에서도多數參席

조선의전문학교 남녀중등 학교교육기관의 대부분을 차지하고잇는 기독교내의 조선기독교교육련맹(朝鮮基督敎敎育聯盟)주최의 제이회조선 기독교회교종교교육자대회는금이십일일오전구시부터 경성종로 예수교서회에서유억겸(兪億兼)씨 사회하에열리엿다 참석자는 시내의각남녀학교 성경선생을 비롯하야 멀리관서의 선천(宣川)의신성(信聖) 평양(平壤)의 정의녀고(正義女高) 령남의 동래(東萊)일신녀학교(日新) 호남의광주(光州)스피아녀학교(須彼亞)관북의원산(元山)의루씨녀고보(樓氏女高)등의열두학교의성경선생삼십륙명이 모히여 오전중에는 개회와 종교교육의강연이잇슨뒤에 곳오후에는 시내배화녀고(培花)경신(儆新)리전의 성경교수의 실지참관을하고무사하게 폐회되얏다 제이일인이십이일은 각성경교사의 강연이잇고 보고와토의가 잇슬터이라한다

失跡된十八名 救助는絶望

新昌遭難漁船의其後消息

當局에서도遂斷念

【警務局着電】 지난칠일동해의대폭풍우로 말미암아 함남신창(新昌)해상에출어중인 어선일백삼십 여척의조난 사건은당국의구조 활동과천후의 회복으로 의외에 빨리엇슴으로 조난선의대부분은 전행으로 신창신포(新浦) 각항에 무사히 귀환하얏스나 해도국히 예상보다 근소하엿다 이십일일 현재의피해선은 칠몰선한척 행방불명세척에 사자두명 행방불명 십팔명으로 행방불명자의구조는절망상태이라한다

싸홈끄테어게를칼로찔러

이십일오후 일곱시경에 시내관철동(貫鐵洞)일백사십번지유상숙(柳相淑)의선술집에서술을마시고잇든 서대문정 입정목일백팔십칠번지김정옥(金正玉)(二六)과 김창식(金昌植)의 두명은그곳에와잇든 다옥정(茶屋町) 일백륙십팔번지 김창천 (金長川)(二三)과 싸홈이 생겨서 그중김창식은 주머니에잇든 식도를는고나와서 김창천의왼편 엉게를찌르서 가리칠부기피가 늑막에닥하는상처를 입혓다 급보를바든소관종로서에서는 곳 서원이 현장에 달려가서 김창식과 김정옥을인치하고 피해자는 부근병원에입원시켜치료중이다

싸이드카ー에 通行靑年重傷

이십일오후네시이십분에시내황금정(黃金町)이정목동양척식회사아페서 시내 종로이정목사십삼번지김문환(金文煥)(二九)은 명치정(明治町)쪽에서 황금정쪽으로향하야 좌측으로 거러가다가그때마츰시내합동(蛤洞)일백륙십칠번지 김평수 (金平壽)(二三)가운전하야 황금정쪽에

天氣豫報

晴一時曇

氣壓配置는 昨日變함이업고 七七二『밀리』高氣壓은中國中部로부터 朝鮮을지나서日本內地方面으로 나저지고잇스나 朝鮮의氣壓配置는좀不安定하다 低氣壓은『오호츠크』海에잇다 北朝鮮은晴天이고 그他는曇으도 仁川에는小雨가잇고 氣溫은昨朝부터차츰노파지고잇다 明日도大體로 日氣가조코 대낫은따뜻하다

昨日最高 六、一 最低 零下三、五 本日正午 五、七

現金正札付廉賣主義

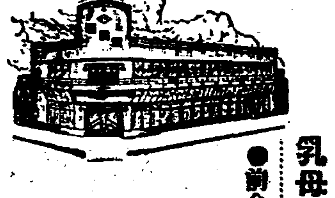

整備와갓치賣行愈愈旺盛

十一月의奉仕!!

極優秀車特價提供!

パーク號自轉車(百臺限) 金三十二圓八十錢也

オーエムシー號自轉車(二百臺限) 金二十七圓九十四錢也

高級車……中古車 實用車……三輪車 子供車……乳母車

●前金送付한분에限하야貴驛까지運賃負擔

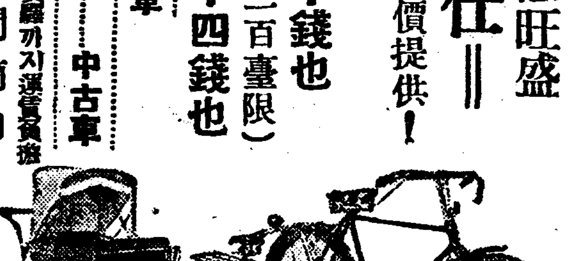

京城南大門前角 自轉車의百貨店 ツヅキ商會陳列販賣所 電話本局(二)三三一〇番 振替口座京城五一五二番

男女學生募集 南大門自動車學校 改訂學則要二錢送

◎二四年을보내며江湖諸賢께告하나니全世界가雄辯으로말하는三五年非常時의新春을무엇으로마지하나?陸上의雄이며交通界의王인自動車를아러라

◎現下趨勢에應하야滿洲의分校를新設하얏스니雄飛를꿈꾸는여러분은

◎第一實習場(裁判所前) ◎第二實習場(大漢門前) 市外各地

校舍京城府太平通二丁目三六七番地 電本八六七番 (振替二一〇五六)

새로운모ー드로불은…… 가시옵소서 눈물저즌伽倻琴 (四〇五五八) 姜弘植

골럼비아레코ー드

正確 美麗

◇營業擴張特別廉價提供

◇營業目錄 時計 眼鏡 萬年筆 (修繕도料金싸고精巧하게됩니다)

時間正確하고 貌形美麗한時計는 여러분이信用하시고 사랑하시는 友助堂으로下命하시옵소서

下記場所로移轉擴張하엿사오니倍前愛護하여주시옵기切望

京城鍾路四街里 友助堂時計舖 電話光化門七七一番 振替二一九〇九番

花柳病專門 淋梅下疳 (慢性)痔毒 安一醫院

特設=內科・小兒科・婦人科 京城府貫鐵洞一三五(鍾美館長橋通中間) 電光五二四(オイシャ)

診察時間(自午前十時至午後九時 但日曜日祭日午前中)

十二月新盤

獨唱 白頭를우어러 말업는淚水 安基永

半島山河의朝宗大白頭의讚歌! 누구의가슴에나 깁은感銘을가저오는씩씩한노래.

노래 月一片 郭慶玉

編 모사를(기타ー첼로入)

沈淸傳 徹夜長歎 伽倻琴並唱 李素香

短歌 千里江山 伽倻琴並唱 丁南希

興夫傳 主簿自歎 李銀波

新民謠 굴따는아가씨 金福姬

流行歌 끗업는벌판 李銀波

한장의西洋歌의 연연한노래소리! 처울밤은길다ー

流行歌 끗업는追憶 鍾路行進曲 崔南鏞 姜石燕

漫謠 미안하외다 이를엇저니 崔南鏞 姜石燕

딴스 結婚前後(上下) 黃緻 姜石燕

비ー타ー레코ー드

肺病

全治者

금비녀한개二圓

금갑이비싼이때에 돈二원으로 순금과틀림업는비녀를꼿게되는 부인들의정말기뿐시대는왓습니다 한번사용해보서요주문이답지합니다

비녀二圓、귀개、말뚝잠、각五十錢、이화、연봉、녀자반지、수국、혹、고리、잠각八十錢、진주잠一圓、단자二十錢 이외에도 여러가지가잇습니다

京城府西大門外阿峴二六六 本舖 婦人細工品硏究舍 振替京城二二七一六 (特約店募集)

京城 金 地金銀賣買 合資會社 杉山商會

高價 京城明治町 合資會社 杉山商會 電話本局七四番

產婦人科 小兒科 內科 婦人醫院

診察無料 入院適意 京城橋南洞一〇七番地 帝國醫學士 女醫師 金龍喜 電話光化門二五二四番

貸住宅

빠리카인 모루히네 慢性中毒科 (入院室完備) 大田順天医院 電話六〇六番

筆生

먹으면五分에下熱함

竹村의製 구뿌돈

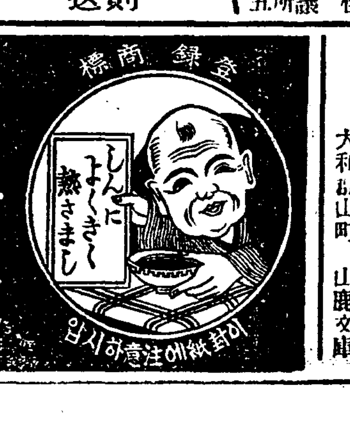

藥價廿錢、卅錢、五十錢、一円 大阪東區南久太郎町二丁目 竹村製劑所

오늘의말슴
가난과 범죄

어제 본보사회면에는 열세살된 어린소년이 병든어머니와 차되찬 방을 떠듯히해드릴가하는 孝심의 발로로 남산에가서 솔닙을글다가 그만 삼림령위반(森林令違反)으로 경찰당국에검속이되여 취조를 밧고잇는 눈물업시는 볼수업는 긔사가보도되엿다

집이가난하야 먹을것 때입것이업는데다가 병든어머니까지잇서 엇찌할일업는 그소년은 그와도가치 솔닙을글그러 산으로 올르게되엿다가 마춤내 이가튼 법망에걸니게되엿스니 그소년의 태위가 법에 위반이라면그는 할수 업는일이지만 그 순정의 발로까지우리는 그저 욕으로서 매장해버릴것인가?

×

우리는 이범죄(?)를생각할때 얼른 머리에 떠오르는것은 저 불란서의 유명한 소서가 빅토르·유-고의「레·메제라블」의 주인공「장과르잔」이다 그는 독자여러분이 널리아시는것과마찬가지로 배곱하 굼수리는 처자를 위하여 빵을 훔친조각의「빵」때문에 十九년의 감옥사리를 하게되엿다는그비절참절한 애화이다

이소설은 물론 그당시의 시대색의 반영이거니와 우리는이가난에 굼주리다못해 산상에 허트러진 솔닙을글근것이 죄가되여「삼림령위반」으로 취조를 밧게됨을 볼때 법은 법이니 거긔대한 아모런말을 할수는 업고도 그소변이 가난하다하여도그려한 범죄행위를 한다는것이 조타는것은 물론안이라고 하드래도 우리는 가난에 쫄리다가 하는수업시어머니를 위하야범행한 그소변의 순정적태도에는 동정할 여지는 충분이잇는것이다

×

이가난이란것은 원래 사회정책의 결합에서 나온것이니 당국은 세민(細民)을좀더 구체적으로 조사하야 이들가난한이들이 가난함으로서 짓는 범죄가 되도록발생되지 안토록하여야 할것이다

물론현재에도 경성부에서는 각방면위원(各方面委員)들이 이세궁민을 조사보고하여업마간의 시금이업는것도안이나지만 이것은 창해일속의감이불무한것이다 그럼으로당국의이런 시설의규모가 더커짐을 바라는동시 일반자선가의 출연으로 얼마만의가난한그들생활의 여유가잇도록해주어야 할것이다

물론 가난이 근본적으로자선으로서 해결되는것은 안이지만 이찬바람치는 겨울날이자선의 결과는 그들에게입시나마 궁핍을 변하야가두에 넘치는 그들의가난한 자최가 얼마만이라도완화될것이므로써다(一步生)

家庭

인간사회에서 쫏긴인간
문둥병자에게 광명?
문둥병은고칠수잇다는학설
문둥병과『비타민』관계

조선에는 병중에도 무서운 문둥병자가 퍽만히 잇습니다 더구나 이병은 불치의병마라하야 내버려두는때문에 그수효는 날로증가해가는 현상이니크게 우려할바입니다 그런테 최근강산의과대학(岡山醫科大學)에서 열린 일본뢰학회(日本癩學會)에서는 『금(金)오르가노조-르에의한 문둥병의치료』라는제로 경대의학부강사 소립(小笠)씨가 론문을발표하야 문둥병는 전치할수잇다는데 대한

획기적연구에 학게에센세이슌

을일으키고잇다 이제그내용을보면『금오르가노조-르』라는것은경대리학부교수 굴장박사(京大敎授堀場博士)가다년고심연구한결과지금까지문둥병의특효약으로서학계에인중되대풍자유(大楓子油)에다 금놀교상상테(膠狀狀態)로 띄워가지고만든것인데 기름에금을교상상태로띄우는것은또학계에 잇서서도그례를듯지못한 세계적발명이라하야 소립원(小笠原)씨는굴장교수의의뢰로 작년이월이래

이『금오르가노조-르』를문둥병

환자에주사하야 실험한환자는이십삼명에달하는데 그가운데칠할(七割)은 주사에의하지안코 내복케하엿는데 그결과는대단히 성적이 량호하야 초긔의것은 사개월정도로 전치되고 상당히 중태의것이라도 주사와 내복두가지로쓰면 결절(結節)이 업서지고 혈청반웅(血淸反應)을 시험해봐도음성(陰性)으로되는것은 증명되엿슴으로 동씨는 치료전후상태를 사진을밧아 회자제씨에게보히엇다합니다

이연구는문둥병 치료상에잇서서

일시기를획한 것이라합니다 그리하야 불치의병으로여이든 문둥병도 이제는 고치게되모양입니다

×

그런데 원래문둥병의 발생원인을 조사한바에의하면 영양불량이 그근본리유라는데그다증세는다음과갓다고하니 특히입반은 이에류의하야 문둥병에걸리지안토록 하여야할것입니다

一、문둥병환자의 八十六퍼-센트가 극도의『비-타민』결핍중인것

二、문둥병자에 밤에 눈이보히지안는것이 만흔것

三、벌어지면은 이(齒)가만흔것

등의 통계를보아도 알수잇는것입니다

그리고 대도뢰료양소상(大島療養所長)도

이문둥병의특수료법을발견하

엿는데 그것은 문둥병의 혈청에의한면 역치료에대하야연구를 거듭한결과 환자로부터취한 혈청의찌끄럭이를살이어 일종의 항소(抗素)를발견하엿다함니다 그런대이항소는문둥병원균을 분해하는 작용을갓고잇서종래의 혈청료법에 하야 근본적료법이라고하여 주중환자에 특히 효과가잇다합니다 이제 동씨의 실험한결과에의하면 입원환자 이십구명중십구명이 성공되엿다 합니다 그리고 이를 내복하여서 방역(防疫)을 할수잇다합니다

문둥이나라 『小鹿島』行

문둥병、 즉뢰병(癩病)에 한번걸리면 지금의의학으로는도저히 고칠길이업습니다 그런데 그들을 그대로내버려두자니 딴사람들에게 올므니까 불가불성한사람과가치히 둘수가 업습니다 그래서 그들은 발견되는대로 전라남도소록도(小鹿島)라는 섬으로 귀양을보냅니다 그섬에는 뢰병환자들만사는 유일한 무둥이나라입니다 (사진은 렬차에실려 소록도가는뢰병환자들)

무식한안해를 리혼할까요?

문 저는 지금이십세된모 중학오년생이올시다 제가십삼세때에 부모님이결혼식키여 주엇습니다 안해가 사녀이 우이올시다아 직안해와 혼인게를하지안엇습니다 제안해는 보통학교도다니지못한 촌녀자이올시다 저는죽어도 그안해와갓치살지는못하겟사오나 완고한부모아페서 찹아그말을못하고 혼자괴롭게 지남니다 선생님 엇더케하면은 리혼할수잇슬가요 만일완고한부모가 용이히 허락지 안으면저는 엇던슈단을취하야되겟슴니까 저는죽을지언정그안해와갓티는 살지못하겟사오니 선생님속키리혼할 수단늘알으켜주시옵소서 L Y生

무식은가리켜서깨치시요

답 글자를 몰은다고 안해를 배척해서는 인안됩니다 글자가 그안해의전인격을 표현하는것은 안이니까요 당신은 글자를 몰은다고 또나희가 만타고 리혼하려는것은 잘못한일이다 그러함으로도 당신은 글자모른다고 도나히가만타고리혼하려는것은 잘못입니다 그러하오니 당신은잘가르처평화롭게사십시요

현재리혼은 참으로 하기어려울뿐더러 글자를 몰으고나히만타고 리혼을하는것도 사회도덕상 큰문제입니다 안해가 당신놀리해못한다고도하겟습니다만 조금안다고 떠드는것보다 오히려 몰우고 방치해두는편도 한문을연구하는데 더효과잇슬던지도 몰으지요 엽마누엘 간트는 안해를 갓지안코 일평생을 철학에 몰누하야성공하엿거니와 자긔를 리해못하는 안해는 찰아리업는 셈치고 자긔공부에 몰누하십시요 그러타고「세잔느」가튼이는 안해를 잘누어 그힘으로 대성햇스니 안해의존재는 또큰것도 사실입니다만 여하간 글자를 몰늘의다고 리혼해서는 안됩니다

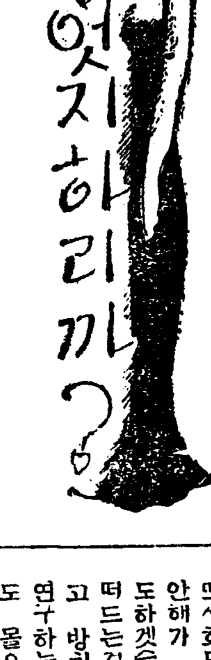

갓난애 머리털

갓난애의머리털가적다고걱정하는분이만습니다 더구나그에가 게집애인경우에는 그걱정도 더한보양인데 갓난애의머리털이적은것은 임신중의어머니가먹은음식에관게잇습니다 즉머리털에 가장필요한영양은『칼슘』인데 이것이어머니에게적으면 어린애의머리털이 될재료가 업기때문에 자연히 적어집니다 그럼으로 어린애머리털을조케하랴면 임신중에『칼슘』잇는음식을될수잇는대로만히먹으면됩니다 『칼슘』분이만흔것은 야채、삽치、병어、정어리(이와시)가튼생선인데、이외에『염화(鹽化)칼슘』을 쌀한되에다 한그람가량늘석거서 밥을지어먹으면 머리털적은애가 아니생긴답니다

소

「애 복만아 겨울이되니까 들에 내가뜨더먹을 풀이 한폭이도 업구나 여름에 너하구 나하구 여기와서 놀때는 파-란풀이 죽-깔렷드니」

복만이

「걱정마라 그 풀을 뜨더다 말려 두엇다 그뿐이냐 콩죽도 쑤어주지」

글쓴사람 (왕방울)

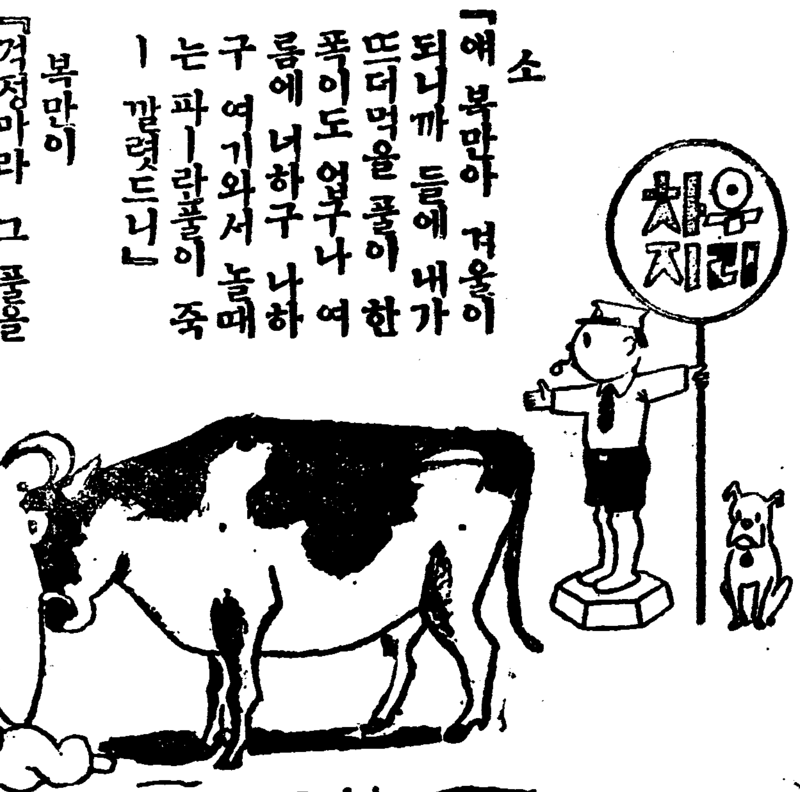

조선안에서첫손꼽는 피아니스트와聲樂家
밴드隊員만도堂堂二十名
音樂會를압고두
二十四日밤七時半 鍾路靑年會舘에서

평양숭실전문학교(崇實專門學校)음악부에서는 오는이십사일에 선만각지로 제사회순회음악의길을 떠나게되엿는데 몬저황주(黃州) 개성(開城)을거처 이십사일날 경성에서는 동교동창경성지회의주최 본사학예부후원으로 대음악회를열기로되것은 이미보도한바이지만 벌서부터 그들일행의오기를고대하고잇는 만도음악애호가들간의인기는 여간놉흔것이 안이다

우선 숭실전문의『밴드』라고하면 조선안에서는 그보다 터나은『밴드』가 업스리라고 미들나름 훌륭하다 터구나동『밴드』이십명의『멤버-』를통솔하고 지휘하는사람은 세상이잘알고잇는『말스배리-』씨의 피아노교수이다『말스배리-』씨의 피아노독주는 너무나 유명해서터맙할것업거니와 서울안에서 씨의 연기를보고드르랴고 칭이말라기다리는 음악가와 일반애호가가 얼마나만은가를 생각한다면 숭전음악회 당야의인기는 자연히 추측된다 씨는 일곱살부터 음악 공부를하야 조선에 나오기전 에는『쉬카고』시『쎈우두』음악교교수로 피아노、악리、화성법(和聲法)악식(樂式)등을교수하엿고 미국서유명한 지휘자인『비타·께·끄로벨』씨의 지도하에서 연구한일도잇다 조선에는 오년전에나와서 숭실전문학교와 서양인학교의음악교수로잇는중이다

『말스배리』씨와 아울러 이번 숭전음악회를 장식하고빗나게할분는 성악가『룻스』부인、부인은 숭실전문농과 교수인『룻스』씨의부인이다 녀사는 우리가잘아는바와가치 미국악게에서도 쟁쟁한분이지만 미국안에널리퍼저잇는 녀사의『레코-드』만해도 수십종에달한다『말스배리-』씨의피아노를 조선안에서 첫손놉을느니만큼 녀사의성악은 조선에서는 분녕히 제일위것이다 조선이나은 천재적『쏘푸라니스트』정훈모(鄭勳模)녀사도 일즉이『룻스』부인의 지도를바덧고 부인으로인하야도 결코과언이아닐것이다 엇잿든『룻스』부인의 특별출연은 일반에게큰기대를주고 이십사일밤을 기다리게만한다

(崇專音樂團一行●中央에 흰양복입은분이 말스배리-氏)

崇實專門大音樂會

時日 十一月廿四日밤 七時半

場所 鍾路中央基督靑年會舘에서

會費 一圓 五十錢 三十錢

出演者 말스배리氏 룻스夫人外二十名

主催 崇專校友會京城支會　後援 朝鮮日報學藝部

十一月二十一(水曜)

◇午後六時 童謠 忠信學院兒童 指揮及伴奏 金龍愛

◇同六時二五分 講話 어린이의營養과疾病 京城府民病院 小兒科長 李先根

◇同七時三〇分 農民講座 農村副業動物에 對하야(三)

◇同八時 바이올린獨奏 一、奏鳴曲 G長調作品百… 드보-샤作曲 第一樂章알레그로、레슨두로 第二樂章다-가토 第三樂章스케르쪼… 몰토-뷔바-체 第四樂章알레그로 二、라-르고 鄭正淳 피아노伴奏金永義

◇同八時三〇分 歌曲 安鶴仙 李玉仙

◇同九時 連續野談 奇遇(一) 尹白南

十一月廿二日(本曜)

◇午後〇時五分 俗謠 林明月 伽倻琴 李日善 奚琴 金泰業

◇同二時〇分 婦人講座 現文壇과女流作家(三) 孫初岳

◇同六時 童話 [illegible] 延星欽

◇同六時二五分 朝鮮語講座(十九) 張志暎

◇同七時三〇分 講演 朝鮮日報主筆 徐椿

◇同八時 合唱과피아노獨奏 一、合唱 아침해빗을내……차이콥스키作曲 二、合唱(가)나의발렌타인…오펜바크作曲 (나)스케이링…라코메作曲 (다)가멜리아…멕시코民謠 三、二重唱(朴彩蘭、林今福) 가튼봄…께벨作曲 四、合唱 秋祇…스코벨作曲 五、피아노獨彈(閔元得、李再淳)숨나프舞曲…드보-샤作曲 六、合唱 새들이노래한다…도마스作曲 合唱 梨專글리클럽 指揮 尹聖德 伴奏 閔元得

◇同八時三〇分 京城俗謠 一、時調와男唱지름 二、제비가 三、執杖歌 四、달거리 李飛鳳 柳開東

◇同九時 連續野談 奇偶(二) 尹白南

連載短篇小說 狂人記 【1】
—幸福스런사람—
李石薰 作　金奎澤 畫

미친배는暴風雨가그립습니다 —메-텔롱코

1

일년가도엽서한장업든고향의 C아저씨로부터 하로는 뜻밧게가-다란편지가왓습니다。아버지가 발광햇스니 바삐귀향하라는것이엇습니다。편지에는 이이상더비극은업스리라생각되리만큼발광(發狂)한 아버지의 참상을가장비통한문구로세세히 적어노앗섯습니다그러나나의감정은별반어스러워지지안코그편지를끗까지읽을수 잇섯습니다 뿐만아니라 아버지가발광햇다는것을 현실적사실로 미들려구도하지안엇습니다。그래서편지를 바든지 나흘이지나도록 나는고향에도라갈념도하지안코 잇섯습니다。이것은 아들로서 너무나냉정 한태도엿습니다만 은 거기에는 그만한이유도잇섯든것입니다。

그것은 내가아버지와 이몃해동안을절연(絕緣)상태에 잇섯다는것도 큰 이유 엿지만 사실말이지 설마 그런일이야 생기랴? 하는 아직 세상형편을 모르는 철업슴이 그러케 식혓든것입니다。 그토록 철이업슴만큼 나는그때껏 (내나히는 스물세살이엇 습니다) 별반 대단한세상고초는 겪거보지를 못햇섯든것이요 괴끌이는홈하고 성격이굿세인 아버지에대한 신뢰가 구뎌든것입니다。

부자간 절연하엿다는 비극적사실은 설명을 요할문제나한마듸로 말하면 성격내지사상의 상극으로부터라고나 해둘던지오……하여튼

『너는 내자식이 아니다!』하는 절연선고를밧고 나는 고향을 떠난것 이엇습니다。고향을떠난후 삼년이되도록 나는항상지독한 마음을가다듬어품시고 아버지가죽기전에는 절대로상대하지안흘 결심이엇습니다 혹내가고향을떠나 이리저리안주(安住)할곳을차저서 방랑하는사이에 따뜻한어버이의사랑을터저주셋던들 그런김정은품지안엇겟지만 뒤니여고난에부닥치고 살림사리가곤궁하면할수록 그런냉정한마음에는 더욱날이섭 따름이엇습니다 사람이란누구나모두 자기가고난속에 빠지면빠질수록미워하는자를더 욱미워하게되고 더욱 원망하게되는법인듯 합니다。

그당시나는강원도땅 금강전철선(金剛電鐵線)중간역인G읍에서 친구N군파어면사업을경영하다가 재계공황의 뭇결에 휩슬려서 실패를한후 한동안 무직자로 우울한그날그날을지나든 지음이엇습니다 하기는 표면상의행는『C일보지국장』이엇스니까 내막을모르는 시골사람들은 바른무슨 벼슬이라도하고 지나는줄 알엇는지모름니다。그러나기실은남의등에업혀서 명예적으로일홈만걸엇슬따름이요 용청동냥간이나 어더쓰기는고사하고 무슨일이라도잇슬까해서 자주차저오는경찰서친구에대한 객초(客草)갑지출만이 퍽어려운부담(負擔)이엇습니다。

헌데 엿새ㅅ재되는날 C아저씨로부터 또편지가왓습니다 —만일오지안을랴거든 네헌테로 떼밀녀보낼테다 그래두『미추광이』(狂人)의 가진추태를겪기가 고향이나엇지 타관서좃겨거보레느냐한후 노발대발하야 와살스런붓글씨로써보냇습니다 나는아저씨의편지를읽는동안그림에보든관운장가티생긴C아저씨의 얼골이나를흘겨보며 힐책하는환상(幻想)에사로잡혀 잇섯슴만큼 몹씨충격되엿습니다。그리고 끗헤

『괘심한 불효자식가트니 자식으로 생겨사림의 오장육부를가추엇슬진대 어찌아버지의 참상울아불관언으로 모르는체하고잇스랴』

하는대목에이르러 나는무엇이눈알올어른거려 더읽지를못하엿습니다 그러듯냉정하든감정이점점어스러워저서 나종에는 어찌할수업시 혼란상태에빠저버렷습니다。

물론 나는 아버지의 참상을모른체하고 끗까지버릴데로버려보자는 알미운심정은 티끌만치도 품지안엇섯습니다。 어찌부자간혈육의정의란것은 그러듯어를할수업는것이어서 그러듯어를가티냉정하든나의감정은 아저씨의두번째의편지로 여지업시 스러저버리고말엇습니다。

新製! 化粧效果第一!

ラブミー石鹸

당신의살을 늘純潔하게 늘健康하게 美麗하게!

거품잘나고 잘안풀이며 芳香이나는

15セン

003753

眞珠의살결을맨든!

ラブミーボンナ

라부미본나

防寒化粧은 일즉부터……

天賦한당신의玉가튼살결도等閑히하시면 치운겨울이곳되야서 아조거칠어집니다

朝夕으로ラブミーボンナ의整肌日課를잇지마시고빼어난살결을 몬지에더러운얼골을 ボンナ로말숙하게하여버립시다

훌륭하게 素地를 맨들어 白粉의착길이는化粧下의 名品을 맨듭니다

脂性이만흔분에는 ●バニシング性 五十錢

荒性되기쉬운분에는 ●コールド性 六十錢

本舖●奧住商店●東京

朝鮮博物展覽會를 開催함에對하야 (下)

朝鮮博物研究會 李軒求

여러한 여러가지理由로서 우리會에서 이것을 整理하기爲하야 各其專門家에委囑하야 研究하야온結果 爲先第一期事業으로 動物에는 哺乳類、爬蟲類、兩棲類、昆虫類의大部分과 鳥類、魚類의一部分이 갓이갓고

植物 은 朝鮮各地에 普通으로散在한種類의 在來名稱에잇는것은 各地方의名稱을比較研究하야 그中 代表될만한것을 選定하고 全혀在來名稱이업는種類는 그形態와 産地効用等의 여러가지點을參酌하야 새名稱을制定한것도不少하니 이것이 第一期의事業인만큼調査의不徹底한點도 잇슬것이요 研究의不正確한點도 不少할줄생각합니다 그런고로이것을 出版하기前에 爲先識者下여러분의 展覽에供하야 여러분의 嚴正한 批判을 밧고저하는것이다 여러분은

朝鮮 을사랑하시며 朝鮮科學界의 進步發達을爲하시는精神으로 調査의粗漏한點과研究의不備한點을 忌憚업시批判하시며 敎示하여주시기를 期待하는바입니다

그다음은 學生諸君에게 實物標本의 見學할機會를 주고저하는것입니다 今日世界의一般敎育思潮를보면 科學敎育의振興 이것이 가장重要한目標가되야잇서서 年前 文部省에서도 理科敎育制度에大

改革 을加하야 初學年에는 一般理科를 高學年에는應用理科를 加하게되얏습니다 大概理科를 敎授함에는 周密한觀察과 適確한實驗을 基礎로 一般生徒에게 自發的

探究 의趣味를 喚起하야 自然物과 自然現象에關한學習研究를 하는中에 人生에對한關係와應用을 理解케하며 다시 一步를나아가서 獨創的精神과 發見的態度를 維持하도록 指導하기에努力하기로 되야잇습니다 그러나 이와가티함에는 莫大한 標本의設備를要하며 實驗이 必要하게되는대 實際로 學校를 經營함에

[illegible] 러가지[illegible] 어려한 條件을 [illegible] 設備한學校가 果然 몃個所나잇는가를疑心하게됩니다 甲의

學校 에 [illegible]한 標本이 乙의學校에는 업스며 乙의學校에 잇는것이 丙의學校에는 업는것이 普通인고로 各學校 各個人의 珍藏한것을 一堂에 모아노코 學生에게 [illegible]의機會를 주고저하는것이니 이것은 敎育的見地로 보아서 더구나 一般으로 經濟的打擊을 밧고잇는 우리朝鮮敎育界에 잇서서는 必要不可缺한 施設인것을 나는 確信하는바입니다 一般學校當局者는 이러한機會를 利用하야 知識에주리고잇는 우리學生으로하야곰 반드시觀覽의便宜를 圖謀하야주기를 바라는바입니다

셋재로는

一般 人士에게 自然科學에對한趣味를 너어주며 博物[illegible]及하자는것입니다 우리人類가 自己의[illegible] 維持하며 生活을向上함에는 動物 植物 鑛物等의自然物을 利用하지아니하고는 될수업는고로 그것을 專門으로研究하는學者가 아니라하더라도 그에對한常識을가지는것은 如干必要한것이아닌것은 勿論입니다 이것은 좀極端의例일는지는 몰으나 [illegible]魚가 엇더한것인지를 몰으는關係로 普通다른魚類와가치內臟까지먹다가

重責 한 生命을 이저버리는 것이라든지 毒잇는 버섯을 區別을못하야 全家族이 滅하는것等은 우리가新聞記事에서 種種볼수잇습니다 또는 利用厚生하는點으로 보더라도 今日世界의 國家나個人을勿論하고權力者가되며 富者가되는 [illegible]를가지고잇는 鑛産物에 [illegible]인지는알수업스나 各地方의[illegible] 金熱이 膨脹하야 우리朝鮮사람中에도 相當한成功者가잇는것은

大端 히 조흔現狀이지만 은 아즉도 金、銀、銅、鐵과가튼 主要金屬鑛物外에는 一般鑛物에對한 知識이 업는關係로 自己의附近에 有數한鑛床을두고도 남에게 빼앗기는일이 大部分이니 엇재可惜한일이 아니겟습니가

이러한目的과趣旨에서 이번展覽會를 開催하게되얏스나 元來經濟的으로 넉넉지못하고더구나 時日이促迫한關係로 充分한設備는하지못하얏스나 朝鮮에産하는 動物、植物、鑛物의主要한것만은 볼수잇는대로

陳列 하기에努力하엿는고로 이것으로써 朝鮮産動植鑛의槪略만은 理解하실수잇슬줄밋습니다

將來할朝鮮文學은?

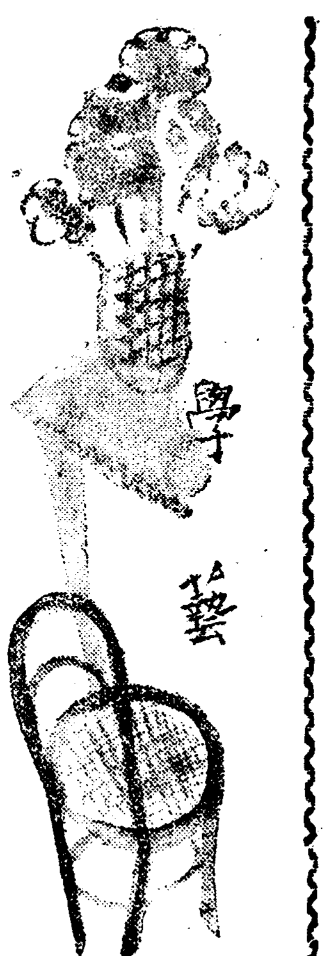

文學發見時代
―一學生과批評家의對話―

(2) 崔載瑞

學『잠깐 期待려주쇼。나는 그와가튼 人間들의事業生活에對해선 아모興味도가지지 안습니다』(中略)

○……○

○……○

批『(略)卽 物質文明의가장露骨的인一斷面을肯定하느냐 안이하느냐하는것이 아니라、거기에對하야 興奮을늣기느냐 아이늣기느냐 하는것일세。君은 두靑年의 出現으로말미암아 社會的 公正이라든지 現代的精神의勝利와가튼 약간의 敎訓과 약간의義憤을 늣기는것가치생각하지만 그것은내가보기엔부서운自己欺瞞이야。小說家는말하자면 술안주 샘으로 이곳저곳에 思想的香料를 조금씩加味해노흔데 지나지못하네。何如間 君은 꼭이세상에滿足하는것은아니지만 何如튼 엇더한意味에 이서서도 現代的으로鮮하고 現代的興奮을가지고싶다는말이아닌가? 第一그렷타면 君은 나무에올라 물고기를求하는사람과가치 어리석다고하지안을수업네。朝鮮에는그런作品을쓸 作家가 업는것이안이라그런生活의 實感가 업는것일세。그러기때문에 잇다금씩그와가튼 作品을模倣한 小說을보기도하지만 나는 그때마다 울어야조흘는지 우서야조흘는지 갈바를몰으네。』

○……○

○……○

學『글세올시다 말씀을 들으니 내自身가운데도 그가튼 傾向이多分히 잇는것갓기는합니다 그러나 現代朝鮮文學에 對한不滿이 전수히 그곳에서만 온다고는 생각할수업습니다。通俗小說과가튼 말하자면 低級한興奮은말고라도 좀더어떠케—글세올시다 感激이라할는지 恍惚이라할는지—을 靈魂을 흥여 적셔주고 우리의 즐고잇는 理性을 猛然히 覺醒식혀줄만한 偉大한 個性의活動이 그립단말이지。』

學『올지요 올치요。』

○……○

○……○

批『자네 研究題目이 十九世紀英文學이닛가 그럴직도하이。그러나 자네도 亦是 따우에떠러진 天使의한사람일세』

學『따우에떠러진 天使라뇨?』

批『자네가튼사람을 二十世紀朝鮮에두기는 아깝단말일세』

學『너무나 사람을 놀리지마서요』

○……○

○……○

批『아니 자네 한사람을 내가 놀리는것이안이라 자네와가티 純眞敏感한센씨버리티를 가지고 자네와가티 熱烈한文學熱을가지고 자네와가티 敬虔한 態度로 外國의 古典文學을 追求하는 靑年들의 一群—무어라고 불을가 所謂 인테리겐챠·名稱은 適當치안을줄로 생각하네만—何如間 그런사람全體에對하야 나는衷心으로同情하네。웨그러냐하면 나는 자네들이 思索하고追求하는것이 그自體로보아 얼마나아름답고貴한가를 잘알고잇네。그러나 그것이現代朝鮮社會에잇서서 얼마나 異族的이고 또無關係한가를 잘보고잇네。나는前者를 輕蔑하고憎惡할수업는同時에 後者를더욱尊重하고사랑하네。

漢醫學論에對하야
―鄭槿陽氏의評을읽고―

(15) 趙憲泳

鄭氏는現代醫學의缺陷에逢着할때는 恒例的으로『이러한現象은 우리醫學發達의한過程으로써 깃버할일은 될지언정決코

非難의 對象은 되지안흘것이다』라는말로 緘口를 식힐라고 하나 그過程이라는것이언제 끗날것인가 現在病者全部가 將來의病者를爲하야犧牲的實驗台가되라고 하지안은以上漢然한將來의 希望으로서

現在의 誤謬와缺陷을 掩蔽又는 辯護하는것은 올치안흔일이다 現代醫學의 缺陷이잇는것을 發見한以上 깨끗이그

過誤를 淸算하고 그缺陷을補充할 方法을 다른方面에서 求하는것이 醫學의發展으로하야곰 正當한코ー스를過程하게하는것이되지안흘까 鄭氏의 이른바 中心觀念이確立된點은洋醫學이 漢醫學을 떨치 못할것이니 支配的統制的法則이明瞭하고 一絲不亂의體系가 整然한點은 漢醫學에서아니면 몰수업다漢然하다不得要領인것갓다는것은 近視眼的이고 沒生命的인 自然科學的立場에서볼때에 그런感이잇다는것이오 그自體에서볼때는自然

科學的 醫學에比하야 한階段눕흔 地位에잇다고볼수도잇다

漢醫學이 治療方法은原始的인것이事實이다 原始的卽自然的이니 이것이안되人술것이무엇잇는가사람이나고코고죽는것이모다原始時代나갓지안흔가우리取하는物質이모다原始時代의그것과갓지한흔가 우리가아모리醫學의研究를 深奧하게하고多大한發展을 식히드라도治療方法만은 原始的이고 自然的임에接近하라고애쓰는것이妥當하다고생각한다

―結論―

『어름찜질』『注射』『催眠劑』等에對해서도만히썻스나 鄭氏의論點이그런方法이조타는것이아니오筆者의 論을是認하면서

洋醫上 不得已한것을辯明한대 不過하니 이問題亦是論戰을 要하지안코 實際問題로 解決해야 될것이다 漢醫學的으로 『어름찜질』『注射』『催眠劑』等을 안쓰고 더完全한 治療가 可能하다면아모問題가 업슬것이아닌가 以上筆者의말한要點은(1)醫學을自然科學의 테안에拘束해서는 그 [illegible] (2)漢醫學은 自然科學의範圍以外의醫學的領域을 擁護하고잇서서 洋醫學의

不可能 한 役割을 擔行하고잇다는것(3)漢方治療의臨床的實驗을 鄭氏自身이實行해서 그局限되얏던 醫學的見解를 버려달라는것이다

너무길어저서 充分히쓰지못하는것이 遺憾이다 旅行關係로 鄭氏의結論을 읽지안코이못을 풀어서 鄭이郭이끗나는날이글을마치게하느라고 多少鄭氏의 眞意를 理解하지못하고激越한 言辭와失禮되는點이 업지안흘것을깁히謝한다 끗흐러가서漢

兩方面 이서로 合力하야 研究의길을밟기를 約束하고십다는말에는 [illegible] 하며 鄭氏自身이生物學的乃至兩洋醫學的 立場에서 漢醫學와 研究論評을 計劃中이라고하니 하로빨리 그成果를 보여주기를苦待한다 荒雜히意見의相違되는點만指摘論述하얏스나 鄭氏에게서배운點만큼 謙虛를表할점도만흔것은 말할것도업다 (끗)

太陽光線應用
太陽엔진、물을데고

【모스크바發聯合鄭信】太陽光線의應用方法은 近來차벳트에서 뭘研究中이든바 라介켄트의地理研究所長 트로괘몸支敎授는 今番새로히 水沸器上에擴大鏡을置하야 太陽光線의熱을 集中冷水를約十八度乃至百度의溫水로變하는데 成功하엿나 敎授는이외에 太陽光線應用의폼프도完成하엿고 또어떤科學者는「太陽엔진」이라고할수잇는것을發明한바 아직工業에實際適用하기까지는안되엿다 現在로는아직호린날가튼때는 「太陽熱엔진」은 能率이極히적다는것이다 目下天氣조흔날에 太陽熱을充分集積하야 이를保存하야두는研究가進行中이다 太陽熱에關하야서는 太古로부터 여러가지 이야기가잇는바 그中에도 希臘의物理學者 알키메데스가 거울을가지고 太陽光線을一點에集中하야 木造의敵艦을燒却식히는 武器를맨드럿다고한다。近代에는南캘리포니아의光線의 特히强烈한土地에서 一技師가 三百에ー카ー갓가운農場에 灌漑의폼프를맨드럿다는等 쏘베트에서는 中央亞細亞乾燥地帶에서하면 이만쯤은 아모것도아니라고 크게힘쓰는모양이다

謹告 本面「新人文壇」에方仁熙氏의「生命」은 事情에依하야 中斷합니다

新刊紹介

▲肥料新解 第一篇 金鍾遠著 京城府鍾路二丁目九十一番地 耶蘇敎長老會 總會農村部發行 振替京城一九六四一番 定價四十錢

▲별나라 十、十一月 京城府永樂町一丁目六五番地 별나라社發行 振替京城一〇九六番 定價五錢

▲監理會報 十一月號 京城府冷洞三十一番地 基督敎朝鮮監理會總理院發行 振替京城一八三七三番 定價一部五錢

▲日本乳界新報 十一月號 東京市神田區神保町三ノ三 日本乳界新報社發行 定價三十錢

漢詩

梧碧山人考選

菊花

選外佳作(六) 平壤 一愚生

金風蕭瑟九秋時
始覺東籬歲色遲
春城不與千紅藥
晩節能誇一繡枝
吸收玉露淸香好
排却寒霜雅操知
若使騷人觀此景
詩思湧出每傾巵

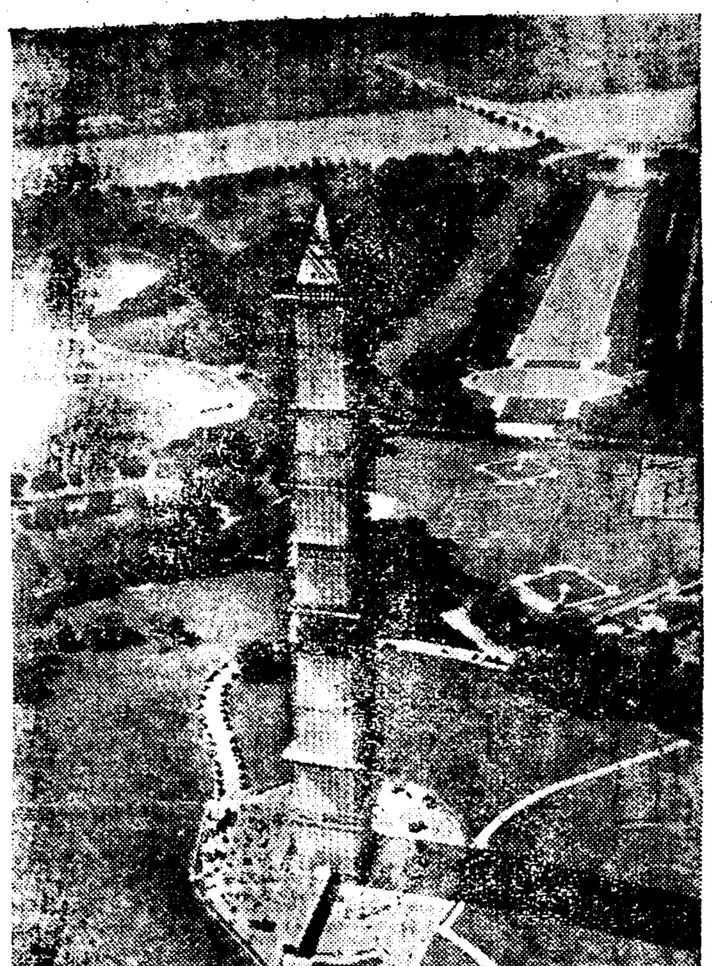

修理中의워싱톤記念塔 워싱톤의中心에 合衆國建國初의 偉業을말하드키 [illegible]記念碑는 五百五十呎이나되는 바로建立以來 한번도修理치안타가 이번에修[illegible]

第七回 劇硏公演

時日 十二月七、八兩日午後六時半
場所 市內長谷川町公會堂

上演目錄 체ー홉作 咸大勳譯 櫻花園 全四幕

演出……洪海星
裝置……宋秉敦
照明……姜聖範

入場料
白 70
靑 50
紅 30

主催 劇藝術研究會
後援 朝鮮日報社學藝部

血肥肉强

骨髓호르몬鐵製劑

네오부루도ー제錠

健康의根本問題는
人體의三大機構育成에잇다
增血ー肥肉ー强骨三作用
이것은네오부루도ー제服用으로

增血作用
어떠한榮養劑든지암만服用하여도一毫의効力이업는것은効力이업는것으로認定하야도 關係업다 그러나네오부루도ー제錠의適量(一日十二錠)을服用하면 造血호르몬에依하야 造血生産機關인骨髓를刺戟하고 新鮮血液을全身에 環流케하야 貧血榮養不足等을解消하나萬一倍量以上을服用하면一次的現象으로서도리혀貧血을起하다此點이他와틀리는點이니眞正의造血促進劑로서醫界의賞用을博得한所以이다

肥肉作用
如何한榮養料라도人體內에攝取吸收되어 結局걸어가는 最後의코ー스는반드시血液中으로드러가는것이나血液은榮養의配給은勿論生命保存의必須한一切의物質을各臟器의組織에輸送하고잇는것이다네오부루도ー제錠의服用은造血의旺盛과全身의血液循環과相俟하야筋肉組織臟器細胞의資源이되는蛋白質누클레인레치친等을平等豊富히供給하야發育榮養과健康保存의基礎를成하다

强骨作用
體內에서는不絕히新陳代謝에依하야酸을發生한다此酸性物을中和키爲하야人體에는 鹽類特히갈슘과燐이必要하다兒童의成育과骨骼發達에乳兒를가진母親、姙婦며、感氣잘드는腺病、骨軟化症、老衰防止에도必要한것이나單히칼슘劑로서는거의無効가되고만다네오부루도ー제錠의常用은吸收가잘될뿐만아니라칼슘과燐의平衡量에依하야骨形成을促進하고虛弱을排除하야健康에到達할수잇다

適應症
貧血諸症・老衰防止・腺病質
神經系疾患・生殖器機能障害
榮養障碍・비타민缺乏症
結核諸疾患・骨骼發育障害
小兒發育期・外科手術前後
姙娠産褥期・重病恢復期

『生命의源泉』이란册子請求次第進呈

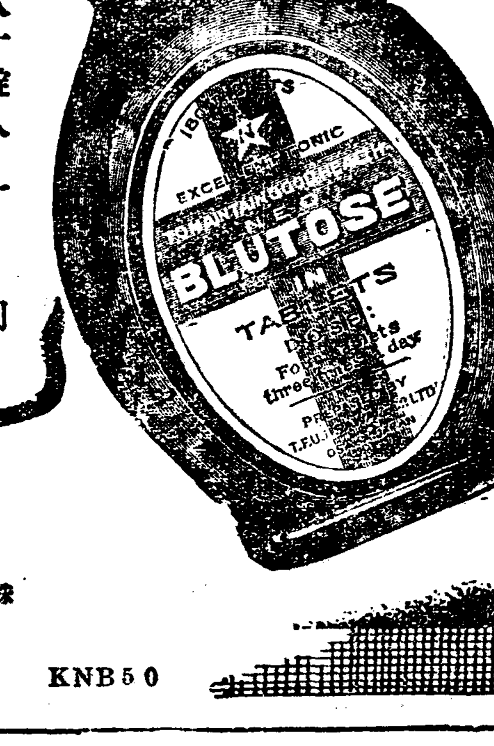

藥價低廉

錠劑
百八十錠入 一圓
三百六十錠入 一圓八十錢
千錠入 四圓五十錢
五千錠入 二十一圓

粉末
二五瓦入 七十五錢
一〇〇瓦入 二圓七十錢
五〇〇瓦入 十二圓

京城西小門町
株式會社 藤澤友吉商店京城支店
本店 大阪市東區道修町

KNB50

神聖堂 (신성당)

아침해 발갓치 흥왕하는 신성당

해가뜨면 별이 업서진다

七大名藥 (칠대명약)

보양보음 젊어지는약은 가이자가제일이요

효력최극상 최특등 동서양에 제일유명한 약의정분만 만히 느엇답니다

사람이 제일 몸이 건강하여야하고 십흔 일을하는대 근래는 든든한 사람이 적고 약한분이 만허진다。 신경쇠약이나 양기부족이나 원기가 부족하야 마음대로 일을 못하게된다。 그리고 인생의 제일향락을 마음대로 못한다。 이것은 문명이 발달됨에 따라 생존경쟁이 심하여짐으로 뇌를 만히 쓰게되고 애를쓰고 번민이 만하지고함으로 자연히 원기가 쇠약하며 빨리 늙게된다。 따라 양기도 업고 최후에는 신경쇠약이니 폐병이나하고 오래못살고 세상을 버리게된다。 사람은 보통백살까지는 수명이 잇스나 백살까지 몸이 든든하고 원기가 왕성하여야 사회에서 하고십흔일을 할것이며 인생의 향락도 영구히 잇슬것이다。 그런고로 다년연구한 결과 먹는약으로 보음보양하며 인도원기와 양기가 왕성하야 청년과 가치 될수잇는 즉불로초라할수잇는것을 발견하엿다。 지금보통잇는 생식기약이라 호루몬약이니 하는것은 일시적으로 심히 흥분식혀 양기와 정력만 엇새고 그후에는 원동력인 원기를 여지고마는대 이가이자(KAIZER)는 원동력인 원기를 양성하게 하는동시에 보양보음을 하야 생식기를 자연히 흥분식히는 작용이 잇슴으로 원기와 양기는 점점왕성하여질뿐이요 쇠약하여지지는 안는다。 림질과 매독을 알엇던지 과색으로 하고 또 선천후천적으로 몸이약하야 양기부족하고 원기업고 신경쇠약증잇는분은 속히 가이자를 쓰시오 양기부족、원기부족、음위、속히되는분、불감증、쾌감업는분、신경쇠약、비협증。

【약가】 중증엔 십원、경증엔 오원、송료는 대금인환은 사십오전、선금은 십오전 (약은 환약이오)

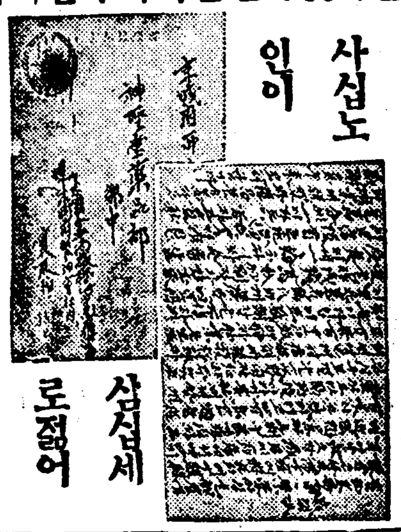

사십노인이 삼십세로 젊어

겡오ㅣ 체증과 속병엔

효력최극상 최특등、최근에 전세계에 유명한후에 훼에제도 만히 드럿고、세계적대신발명 한약제도 전보담 만히 더 느엇답니다

무병이장자요 신외무물이라니 병이잇고는 전세계재산이다ㅣ자기것이라하야도 소용이업고 산해팔진미가 눈압헤 싸여잇서도 먹고십지안으니 위장병자의 일평생의 욕망은 무엇보다도 빨니 위장병이 나어서 구미잇서 음식먹고 잘소화하야 건강한정신과 건강한육체로 활발스럽게 남과가티 활동하고 십흔것밧게는 터바라는것이 업스리라 입때까지 조치못한 일시적효력업는 조흔듯하거나 전연히안듯거나 그렷치안으면 인이백이는 중독하는약을 연복하여 백방으로 별별치료를 대개하여 이루별한효력을 못보앗스리라 그런데 참신기한 최급속 최고귀한위장신약 겡오ㅣ를 발견하엿다 그효력의 위대한증거는 당지하는 이감사장이 증명하오니 잘보시고 안심하시고 백방으로치료하여도 잘안되여 곤난하는분은 최후의 겡오ㅣ를 외각이라도 빨리쓰시와 인생의최대행복인 건강미를맛보시오 이약은 남녀노소업시 유아간기에 신효하니 가정상비약으로 두시는것이 우리위생상 제일필요합니다

◇이런증세에 분은 쓰시오◇

◇소화불량 만성위장가다루、적、곽、위괴양、구미업는데、신경쇠약、위확장、위산과다증、위하수증、구식조산말로주체、담체、회적、냉체、식체등무슨체증이든지 (큰시간에 듯습니다) 약은 가루약인데 하루에세번 식후반시간후에 온수나 냉수에 먹습니다。 약갑 완고용(頑固用)한갑 삼원 중증용(重症用)한갑 이원 경증용(輕症用)한갑 일원 박송료 선금이면 십오전 대금인환이면 사십오전 약가루 우표삼십전자리로 보내도조습니다 (약은 경성신성당으로 주문하시오)

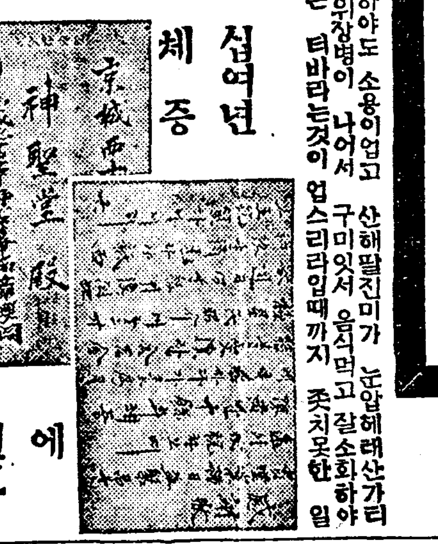

십여년 체증에 신효

기침·담·천식엔 엣치뻬ㅣ가 제일이요

남녀노소업시 대개 기침을하는것인데 여러해된 천식해소 천촉으로 별별약을 쓰고 별별치료를 하여도 안낫든 해소가 신발명한 엣치뻬ㅣ일주일분으로 대효를 보앗다 그러나 몃년동안 기침담이야 곳 효력을 볼수잇다 당신과 가흔 분은 곳쓰시오 감기기침은 물론 해소와 담나오는대 폐병부족증으로 기침과 담이 장비치며 제제하며 쿨룩쿨룩하는데 기침이되게나와 훌근훌근하며 숨이끄너질것갓흔대 되게안나와도 조금식 바튼 기침하는대 기침은 안해도 장ㅣ담이나오는대ㅣ

【약가】 완고용 삼원 중증용 이원 경증에 일원 지방송료는 선금이면 십오전 대금인환이면 사십오전 약은 환약이오 (약은 경성신성당으로 주문하시요)

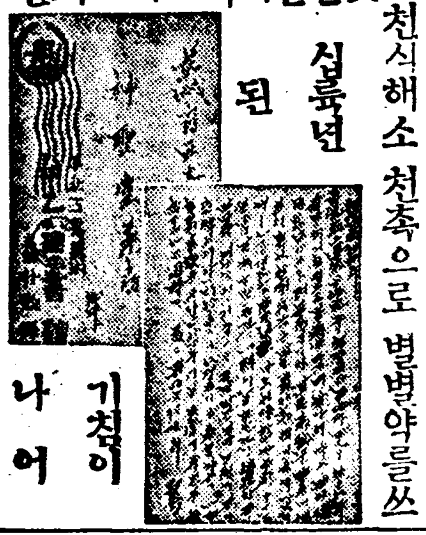

십륙년된 기침이 나어

매독에는 푸로다ㅣ가 제일이오

효력최극상 최특등、륙백륙호이상의 효가가 난답니다

매독은 선천후천두가지로 선조유전또는 전염으로 발생하야 대개는 사루바루상 륙백륙호주사 멧대하여야 겨우일시적으로 눌너지지만 완치가 잘안되고 여러번재발함으로 이세상에서 매독이업서지지 안함을보드라도 륙백륙호가지고는 불완전하다고하야도 파언이아니라 그래서 이불완전한점을업새기위하야 다년고심연구한결과 주사가아니고 먹는약으로 일주일에 대효를볼수잇는 매독약 (푸로다ㅡPROTER)를 발명하엿다 여러가지로 치료하여도 아니되여 고통하는분은 곳시험하여 보시요 안심하시고 염여마시고 쓰시요 이런분은 쓰시요○남녀의 국부가 허럿스며 가려운데 눈이 허미하고 팔다리가 쑤시고 목이 잼기고 머리가 빠지며 여기저기 종기가 터지는데 또 창병 감창 코허는데 등에 신효합니다。

【약가】 완고용 칠원、중증엔 오원、경증엔 삼원、송료、선금이면 십오전 대금인환이면 사십전 (약은 환약이요)

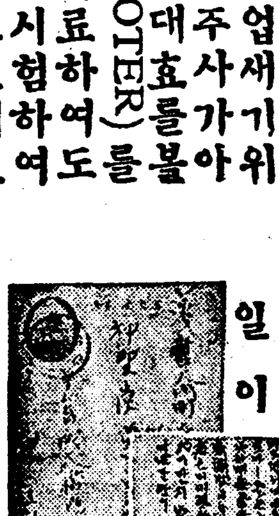

십여 일이 못되여 특효

구로벨 림질과대하증에 구로벨이 제일이요

효력최극상 최특등、전세계에서 제일유명한 독일약(해루미도ㅣ루)도 만히들엇고 세계적대신발명한약제도 전보담만히 더느엇답니다

◇남녀만성림질、부인적백대하증、남녀 냉병、오즘소태、월경고르지못한데며、하혈(下血)등으로 별치료를하여보고 별별약을써도 무효하야 돈만허비하고 근치안되여 고통하는분은 이것 저것주저할것업시 안심하고 제일먼저 대신발명하신(KUROBER)(구로벨)을 쓰오 구로벨은 둘도업는 참신기한 약이라 들림업시 대효를본다 이러한 자신(自信)을 어든과 결과환자의 안심과 신용을 엇기 위하야 장담하오니 안심하고 쓰오 구로벨의 특장

一、여러해된고질 특히재발한 만성림질과 대하증은물론 림독성으로된 방광염 고환염(산증) 섭호선염 자궁내막염、란소염、라팔관염뇨도협착등에 대효가잇고

二、이약은 다른약가치 지리하게 오래안먹고 만급성간에 오래된 고질 만성 제중이라도 일주일이상 먹을필요가업고

三、림질약 치고 위장이 안상하는약이업는데 구로벨만은 조금도 안상하고 다른 부작용이 조금도 업슴으로 위장이 약한분이 만히 먹어도 트림하나 안난다는 말은 대효본 여러분의 찬송하는점이오 그런데 이약이 속효가 나고 다른약으로 잘안되는것은 다른약은 오래먹게되여 그동안 조섭이 곤난한 소치다

【약갑】 완고약성용 九원、만성기타제중에 五원、대하중 냉병기타 부인용에 五원、부인오즘소태에 삼원、지방송료 선금무료、대금인환은 삼십전 (오원이나 삼원이나 다 일주일분)

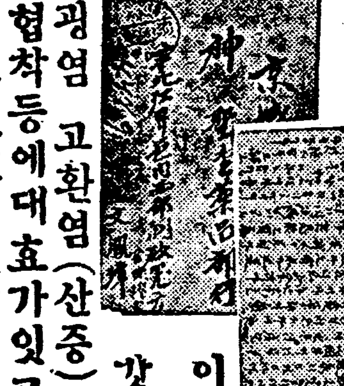

수십년 림질이 이와갓치

003754

부족증·폐병 륵막염엔 나오뻬ㅣ가 제일이요

폐병은 불치의 난병으로 일년에 사망자가 수십만명이되는데 종래의 치료가 불철저한것갓다 입때까지는 즉접환부의 균을죽일나고 드럿스니 그래서는 절대로 안낫는다 살균도 할필요도 잇지만은 한편으로 몸도 보하고 원기를 도아주어야 한다。 그뿐더러 잠식(蠶食)하는 부분을 막는 법이 새로 발명되엇다。 즉 살균보혈강장 포위제지(包圍制止)의 삼작용을 일시에하여야된다 이작용을 식히는데 종래에는 여러가지 치료법이 잇섯다。 제일에 약먹어서 고치는법 음식을 잘먹는법 일광욕료법 산소료법 가루숨흡입료법등 여러가지가 잇는대 약한가지로 이여러가지 작용을 하는법을 다년 고심연구한결과 발명하엿다。 즉 삼기의 중병으로 고통하는 환자도 약을먹기 시작하야 열흘동안에 대효를본 참 신기한 약이다。 이러한 자신이 잇슴으로 안심하시고 별별약을 쓰고 백방으로 치료를하여도 안나어 고통하는분은 쓰일시라도 속히 나오뻬ㅣ를 쓰시오 이런분은 쓰시오 ▲구미업고 잘체하고 기침하고 담을뱃고 열이나고 몸이 파리하여지고 혈담과 피를토하고 숨이차고 원기가업고 가슴이아푸고 역구리가 절니고 갈비때도 아푸고 수족이 찬분 즉부족증 폐병 륵막염 복막염 뇌점병

【약가】 삼기용이십원 이기용십원 초기용 오원 송료는 대금인환이면 사십오전 선금이면 십오전 약은 가루약이오 열흘만 먹습니다 (약은 경성신성당으로 주문하시요)

오륙년된 폐병이 이와가티

치질에 엥구루가 제일이요

누구나 물론하고 대개 치질이 잇는대 여러해된치질로 수술을 멧번이나하고 조선약한약 상약 별별치료를하여도 종시 낫지안든 치질이 엥구루(ANKUR)이 주일분으로 대효를 보앗스니 일 이년된것이야 곳 효력을 볼수잇다 다음가든분은 안심하시고 곳 쓰시오 피나는대 황문이 빠지는대 암치질 숫치질 치루치결핵 무순 치질이든지 치료됩니다

【약가】 중증이 이원 경증엔 일원 송료 선금이면 십오전 대금인환이면 사십오전이오 분문에 느키도하고 바르기도 하는약 【약은 경성 신성당으로 주문하시요】

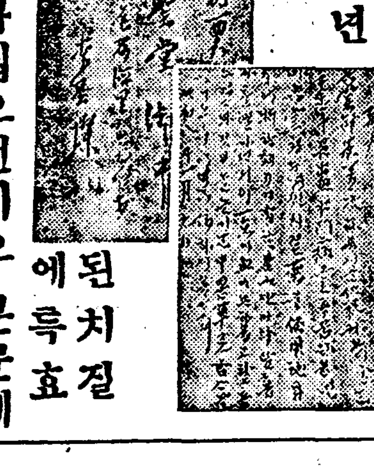

이십여년된 치질에 특효

만일 무슨 약이든지 쓰시와 특이성의 체질(特異性體質) 노병에 안맛거나 마음에 안맛거나 현저한특효가 업거든 약을곳보내시오 청구하시는대로 하여드리겟습니다

새발명약

감기약 가제나ㅣ루 (一日分·二日分) [illegible]

두통약 도나ㅣ루 (壹包入) [illegible]

학질약 마라리ㅣ

촌충약 도루ㅡ사 (九包入) [illegible]

회충약 오리가 [illegible]

옴、피풍피부병약 히우도 [illegible]

치통약 하나루 (八瓦入) 二十錢

神聖麝香蘇合元 (一丸入·貳丸入) [illegible]

소체위장약 神聖靈神丸 (五丸入·拾丸入) 十五錢 [illegible]

안약 神聖目藥

상처약 神聖沃度丁幾 [illegible]

(제일큰서양돌집) 京城西大門電車停留場側(五)

發賣元 神崎神聖堂藥品直輸入株式會社

(그전신성당약품부)

電話光化門三三四番・振替京城四九五〇番

經濟解說 今後米價考察 公定價格이問題 ⊖

申泰翊

다음에는 明年産米作況이 어떠케되어가하는點이 압으로의米價에 큰關係를 맺고 잇다 即 今年 産米가 朝鮮은 平年作 日本內地는大凶年이엇스나 昨年에日本內地 朝鮮을 通한豐作으로 日本內地의 今年米穀年度로 持越된쌀이 一千六百萬石에 達한만큼 그不作의數量을 相殺케하야 今年度日本內地米의需給推算에잇서 次年米穀年度의 繰越持越高 五百萬石을 超過하야 七百七十萬石에 일흔다고한다 그런네 明年度에 今年과 反對로 豐作을 나타내이면 最高公定價格을 突破하는 騰貴는 못나타내일것이지만 만약에 今年과가튼 不作또는 凶作을 보게될 豫想의 境遇에는 明年米價로 하야금 一層의騰勢를 促進케하는材料가 될것이며 따라서 最高公定價의保持與否가問題로 될것이다 그럼으로 人爲的으로되지못하는일인만큼 오늘에잇서 强弱材料로 삼을수는 업스나 今後米價의 趨向을 살핌에 이것을 어느程度까지 念頭에 두지안흘수업는點이것만은 틀님업다

×

以上은 今後米價를 차고도는 諸事情의 輪廓을 말함에 不過하다 그런데 이諸事情에 빗추어서 먼저생각할點이 잇다 即 요새一部에서 朝鮮米價에 對하야 卅圓以上의노픈갑이 잇슬것이라는 豫想을갓는바 이것이果然 實現될 可能性이 잇슬가 업슬가 하는點을 한번생각하야 볼일이다 ▲朝鮮米가 三十圓을 나타내이게되면 日本內地米는 三十二圓가량의갑이 되어야 한다 이것은 왜그러나고하면 朝鮮米를 日本內地米보다 約二圓差의 低價로 잡고서 하는말이다 만약에이럿케 된다고하면 日本內地米價는 最高公定價卅圓五十錢의 輸移出을 계속하는 結果가된다 그러나 이와가티 最高公定價의 存在가 업도록 政府가米價의 騰貴를보고서도 何等의對策이 업슬것인가 이것이 今後米價를考察함에 重要點으로된다

×

勿論 今年産日本內地米가大凶作인만큼 이것을背景으로한高價의出現性이 만타고보는것이 큰잘못이 안일것으로생각한다 그럿치만 政府로서 最高公定價를 無視하는 高價를 보고 束手傍觀할理가 업슬뿐아니라 더구나 目下政府가 가지고잇는쌀이 一千三百萬石에 達하는만큼 만약 最高公定價를 突破하는노픈갑이 나타날境遇에는 政府로서는 民間의希望者에게 그쌀을 팔게될것임으로 最高公定價以上의 騰勢는自然 꺽기여질것으로 볼수가 잇다 더구나米穀統制法을 改正하야 今年度로부터政府는 最高公定價以內에잇서도어느程度까지政府가 가지고잇는 쌀을 拂下할수잇도록하자는 말이 果然그대로된다면 最高公定價를 突破할形勢만보히드래도 政府로부터 米價의下落 가지고서 그騰落의勢를 抑壓케되지안흘가 한다 이點에잇서 요새 朝鮮米價卅圓以上의高價觀은 程度에지내친感이 不無한듯하다 그러고 만약에 最高公定價를 突破하고騰貴한다면 그騰勢는 어느程度에 至할는지모르며 딸아서 大正九年과가튼米價의 暴落이아생길것을保障키어렵나니 그럼으로 오늘에잇서 今後米價에對하야 무러대이고最高公定價以上으로 볼수업는 理由가 이곳에잇다

×

도어떠한사람은 오늘의 쌀갑이이미 最高公定價에 接近된 노픈갑을 나타내엿슴으로 그以上 떨어서 안호도의 이 업고 쌀갑은 相當한程度의 反動的低落을 보게될것이라고보는데 그러나 이것도 早計로한다 그러나 아즉모르고 今年度米의作은 아주 中心으로되어 日本內地米大凶作이 現實에잇서 이것으로써米價大勢上騰向으로 보기어렵다 要컨대앞으로의 쌀갑은 最高公定價를 압해노코 波瀾曲折이 相當케될것으로 보는것이 過誤가 업지안흘가한다(終)

朝鮮銀行券發行 最高記錄을出現

大正八年十二月以來初有現象 一億六千萬圓突破

連日新記錄을出現하야 異常한 大膨脹을示하는 朝鮮銀行券發行高는 二十日發行 二十一日繰越에依하면 一億六千萬圓臺를 突破하야 一億六千三百六十萬三千三百五十七圓八十錢으로 好景氣의 絶頂이던 大正八年十二月以來의 最高記錄을 出現하고말엇다

▲大阪爲替(二十一日)
對米 賣二十九弗 買二十九弗八分一
對英 賣一志二片三十二分之十一 買一志二片三十二分之一

高價로 米資激增

發端은滿洲流通增

朝鮮銀行券發行高가 一億六千三百萬圓臺로 爆發的激增을示한 原因에就하야보면如左하다 從來朝銀券의 流通高가滿洲四割、朝鮮六割의比이던바 이滿洲國成立以來 近者滿洲流通高가 大激增되매發端되어 가지고最近에와서는 朝鮮內米穀資金이 本需要期에入한데다가 米價가近年稀有의高價인關係로異數의 發行激增을招來한것이며 二十一日繰越이 前日에比하야一躍五百餘萬圓의增發임은 俸給日關係라한다

十日間增發 ◇一千二百萬圓

二十一日繰越(二十日發行)一億六千三百萬圓臺를 十月末에比하면實로 一千七百萬圓의增發이며 十日發行高一億五千百萬圓에 比하야도 十日間에 一千二百萬圓의大增發이엇다

米日爲替少高

【京城二十日發聯合】二十日의米日爲替는 前日에比較하면 賣二十九弗十仙으로 四仙高 買二十九弗七仙으로四仙高

▲東京爲替(二十一日)
對米 賣二十九弗 買二十九弗八分一
對英 賣一志二片三十二分之十一 買一志二片三十二分之一

年末金融 平穩推移

日銀總裁說明

【東京電話商通】二十日의日銀參與會에서 土方總裁는 來月償還의 米穀證券二億二千七百萬圓中 一億七千萬圓은 事實上現金償還케되는同時에 相當히多額의政府支拂도잇서 年末金融은 平穩裡에推移할것으로 豫想된다고說明하엿다

長期貯藏正租 三南浸水分解除

十二萬千四百圓補償決定

長期貯藏正租三百萬石中 過般南鮮水害로因한 特別解除正租에 對하야는 總督府에서 査定한結果 貯藏當初의貸付金에서 浸水當時의處置全額을控除한差額七百七十件 約四萬石에對하야 十二萬千四百五十九圓의補償金을 交付키로 決定하고不遠各道에送達키로되엇다

朝鮮貨物 全滿運輸

明春부터連帶

日滿經濟의緊密에 伴하야日本內地、朝鮮과 全滿의貨物輸送은 最近 顯著히增加하야鐵道省朝鮮鐵道鐵路總局의 貨物連帶運輸의開始는 各方面에서要望하든바 인제이번各當局者間의意見이一致케되야 各當局도 잇는대로明春四月一日부터 그取扱을 開始키로 決定하엿다 即日本內地及朝鮮에서 發送하는滿洲行貨物은 滿鐵社線及京圖線에限定되야 달는總局線에 到着되는貨物은一次右滿鐵社線及京圖線에잇서 休止하고 다시運賃其他의 手續을開始치안흘수업는것이 連帶運輸開始에依하야日本內地、朝鮮에서全滿의總局線沿線에 입호기까지 이될수잇다 그러고아今次線、朝鐵과總局線間에는 運輸規程不一致의點도 잇슴으로 이點은互讓에依하야 適法의方法을講究하라고 實施前에各當局者間의 協議會를열리라고한다

自作農其他 施設事業資金

金組聯合融通額

金融組合聯合會에서는 農業令朝金融組合會에對하야 自作農

非運合兩機關 紛糾의眞相【下】

冷靜한批判이必要

二、朝鮮人業者가 바든影響

運合이成立한뒤 朝運의絶大한威迫下에서도七百餘朝鮮人業者가 營業을扶持하고잇는것은丸計라는 計算機關이잇는까닭이니 今後合同工作에依하야計算機關을 이러버리고第二朝運아생기고보면 前述한바와가티各自의 營業을拋棄하고말것이니그結果로因한그所得이如何할것일는지김히생각할餘地가充分하다겟다

三、合同工作의 裏面事情

非合同運送業界에 잇서서遺憾千萬의波瀾과曲折이續出되는主因은 小數人의 私心에基因한感이적지안타 一一指摘은 必要치안호나 丸計의中心人物이 全朝鮮人業者全體의利益을생각하기前에 個人的의地位問題、感情問題等을爲主로하고 僞로하야다투고잇서 渦般丸計會社創總席上의空氣를보아도 寒心한바가非一非再이엇스니 各自의 깨다름이잇서야할것은勿論、今般合同工作이라는것도 原因하지나안혓는지 疑心되는바업지안타 世間에는『내가社長이못되엇스니 차라리두들겨부시자』라는 紳士道에어그러진말을한사람까지잇다傳하는바 이것이單純한風說이면 오히려多幸일것이나同機關의 合體를내세우는것이라하면 合同後에바는一般業者의 影響을考究한다는點에잇서서는 不足함이업지안홀지再思의必要를느끼어야할줄안다。

◇

이러한一面、前月丸計의監査役京城金祥悅氏가個人名義로計算機關合同에관하야各業者에게送付하야合同贊成捺印을四十餘人에게바다가지고十一月八日에는計算機關合同期成會名義로 常務委員十三名實行委員三十五名의連名으로『計算機關合同에就하야』라는 聲明書를發表한바잇섯는데 委員中에는平壤郭斗榮氏 沙里院金洛範氏京城金祥悅氏等丸計重役들도잇섯다그러면이것이丸計의重役會決議下에서進行되는合同工作이냐하면事實은全혀反對로서代表取締役長岩橋一郞氏도全혀未知의일이라함에는 다시금놀나지안홀수업다 丸計創立直後에『丸計丸그의對立이 非合同運送業界의 不祥事인것이事實이니丸計精神을貫徹한 計算機關으로서 終始한다는前提下에時期와條件이 適當하면丸그와合同함이 不可함이아니다』하야 合同委員으로서重役中四名을 選擧한일이잇기는 하나今般 合同은丸計로서의 한일이아니라한다。

◇

以上을 綜合하야 말하면 兩派對立의 合同問題를 調査報道함이 合同贊否에잇는 것이아니오 어느團體어느個人일을勿論하고 表面에나타난사람으로서 主眼을全朝鮮業者의利害休戚에두고 一毫의私心을介在식힘이 엇기를 企願하는곳에잇다 萬一이精神이缺如되行動을 敢行한다면 지못할한이라는것을 생각할 것이고 一般業者로서는詳確의企圖가 如何한것인것을冷靜히批判하야 眩惑이업는堅實한進路를 向하가 잇다 하겟다

荷物通過簡易化

運輸會議에서決定

지난十月下旬 臺北市에서開催된第十回 日本內地、朝鮮、滿洲、臺灣運輸連絡會議에 朝鮮鐵道局代表로出席한 營業課長野方副參事 吉野、大野兩貨物中田旅客各係書記一行은 이지음歸任하야 于先貨物關係事項에關하야 그結果를報告하엿는데 今回의協議中 特히朝鮮關係貨物關係의 事項에서는朝鮮、滿洲의通關問題가 中心이되야 朝鐵、滿鐵로부터提出한二案은 如左히決定되엿다

▲朝鐵提案 從來朝鮮內稅關所在驛으로부터滿洲行發送貨物은 通關關係上日曜祭日에는 이를取扱치안코 急送品及列車指定貨物만을 安東通關代辦으로取扱하여오든바 이를 一般貨物에擴張하는것이 朝鮮內荷主側의 多年間의要望임으로이를滿鐵에 交涉한結果 只今直時右要望을 容認하야 一般貨物을 日曜祭日에도取扱하야 이를安東稅關에集中식힌는實際上 不可能한즉 可及的速히 調査하야 追後로 朝鐵側에 回答할터이나 結局은 明年의大回會議까지에 實現한다는條件을附하엿다

▲滿鐵提案 從來一旦到着한 貨物이 通關關係書類不備로 到着地에積滯되야 保管料를 徵收하고 또 永長滯貨가 一定期間中에 到達치안는境遇는 貨物을 荷主側에 返還하든일이往往잇서 이는荷主側에 多大한損害를주고잇는네 이不便을一掃하기로運輸機關의當然한써비스인줄發驛의通關書類到着까지 到着貨物은 그대로保管키로 統一하기로되엿다 그리고 明年의同會議는 奉天에서開催키로되엿다

米研緊急總會

今日午後開催

米穀硏究會에서는 二十二日午後四時부터 京城銀行集會所에서 緊急總會를열고 二十一日夜 歸京한松井房治郞氏로부터中央情報를 聽取한後 米穀問題에關한對策을樹立하야 二十四日 東京에滯在中인 今井田政務總監에게 會의決定事項을具申키로되엇다고한다

各銀行業績

今年下半期皆不良

今年下半期의 京城各銀行業績을보면 有價證券의低落으로比較的不良한모양이다 그러나目下의形勢로는 아즉減配까지에는 이르지안흘모양이라고하는바 結局 朝鮮四分殖銀九分貯銀八分 東銀三分漢銀三分 商銀三分 程度로 前期와가티되리라고한다

和信連鎖店

昨日부터見本市

和信百貨店의連鎖店은 그동안各地方과 連絡을取하야 契約其他의準備를 하여오든바 最初豫定의四百店中 九十七店이契約完成을보게되엿슴으로 昨日(廿日)로부터 明治町同潤舍所內에商品見本市를 開催하고右九十七店의 代表者를京城에招致하여가지고 商品賣買其他를定하는中에잇다고한다

▲製造煙草賣渡

專賣局十一月上旬分製造煙草賣渡高는 合計百二十四萬四千八十三圓으로前年同期에比하야十七萬七千百五十二圓의增加이다

今日財界(廿一日)

米	今日	前日
仁川期米先限	三六·九	[illegible]
大阪期米先限	[illegible]	[illegible]
京城白米中等一石	[illegible]	[illegible]
正租(仁川)	[illegible]	[illegible]

株	今日	前日
鐘紡	[illegible]	[illegible]
東新	[illegible]	[illegible]
日産	[illegible]	[illegible]
大阪綿紗	[illegible]	[illegible]
大阪綿花	[illegible]	[illegible]
大阪人絹	[illegible]	[illegible]
大阪砂糖	[illegible]	[illegible]

商況(廿一日)

株 押目買로 强騰

前場反强

昨日警戒不進의保合인뒤를이어 今前場은豫算閣議當日이지만 膨脹豫算、赤字公債八億을豫想하고 買氣再起하야 東新百二十九圓六十錢에八十錢高、日産百八圓八十錢에 九十錢高、大新八十八圓九十錢에 八十錢高로 各寄付後日産九圓丁이잇섯스나 伸悩하야 東新과日産은 寄價同價大引이고 大新八圓七十錢大引、朝新二十九圓二、三十錢에保合이엇다

▲東新 一二九·六〇(寄) 一二九·六〇(引) ▲日産 一〇八·八〇(寄) 一〇八·八〇(引)

後場續騰

後場은 東新百三十圓七十錢에一圓十錢高 日産百九圓七十錢에 九十錢高、大新八十九圓十錢에 四十錢高、朝新二十九圓三十錢에 一齊買人氣로 高寄後日産百十圓臺와 大新九十圓臺의 活況이다가 頭重裡大引

豫算閣議當日 財界인프레機續?

增稅問題는 今二十一日午前十時부터開會된바 各省의復活要求其他關係로 決定은二十二日로豫想되는바 明年度豫算은 總額二十一億、赤字公債八億으로될것인데 財政『인푸레』는繼續되고 이에따라서 低利、金緩에계함이업슬것인데

公債增發의紛糾

『떠푸레』豫想은解消

今日의豫算閣議가 不穩치안홀것이나 그는要컨대豫算膨脹은紛糾라할것으로 赤字公債를 增發하자는延하야는 赤字公債는 增發하자는 것은 强調되는 것이겟다

實物前場取引

實物前場은 不振 ▲人造羊毛 ▲三菱礦業新 ▲日本鑛業 ▲日滿아루미 ▲大同電力 ▲德山鐵板 ▲東洋레온新 [illegible]

株 市場六感

高價는積極的으로買하며 市勢가穩健하고 無理가업는만큼 一息後에는 小口의押目買氣가자못 强硬▲增稅의心理的動搖도 解消되고財界實勢를直觀케되리이나▲赤字公債八億을보고서도『떠푸레』를 想到할가? ▲二十二日에判明될豫算의全貌를보고서 積極的으로 買進할것이나아닌가? ▲依然한膨脹豫算으로 財政『인푸레』進行에伴한 金融緩慢과各事業好績、爲替市勢의前途低落豫想等으로 堅實한上向이開幕될時期도 不遠하듯 ▲臨時議會를격정하고팔기보다도 押目買로一貫이若何?

米

市勢는不知中約四十丁의反落을告하엿나 凶作이라고작구을드지도못하는군 ▲果然未來의市勢는三十圓以上高價를낸다할지라도 目前의實勢限界을免치못하게되엿스니 此邊의低落은잘아리當然 ▲果然低落의度가마치俯如할지는몰으나絶對深入落은 許하지안홀것이다 ▲米界에서는 누구나할것업시 阪地三十五六圓當地三十二三圓의 高價를見하리라하야 依然押目買의 方針을 據하고잇다 ▲萬人이모다 그와가티方針을 取한다면 恒常人氣를背馳하는 市勢는 皮肉的으로反落을示하지도亦未知▲그러나二百丁以下를軟化의 脹騰로하고後備兵을配置한다하면 買方으로서는 큰失敗가업슬모양▲何如間當分間은 市勢의位置를보아서 二十八圓臺의買落은警戒를要치안흘수업슬듯果如何?

仁川期米 康益夏商店 仁川海岸町
京城株式 金益證券株式會社 京城·黃金町

東京國債市場

甲五分利	一〇二、七〇
一回四分利	九八、八〇
二回四分利	九八、八〇
佛貨四分利	一八五、一〇

期米 低調裡에 下澁

前場反落

昨後場阪地三十圓四十三錢止와共히 二十七圓九十八錢에止한 當市場은今朝에入하야 阪地初付三十圓四十錢인 三丁反落을繼하고 二十八圓丁인二丁反高로 場始한後 阪地稍漸低落로結局二十六錢에 止함을伴하야九十錢을中心으로 保合하다가八十一錢의最低로場을止하엿다

後場下澁

後場은二十七圓八十一錢에同價寄後三節八十五錢 四節八十九錢에少强이고 五節八十八錢으로別欄가티止場하다

當分保合而已

難伸難押으로

一時政府米拂下價格의發高로 一段反撥을告하엿든 各地市勢는更伸하지못하고 反히輕態에 傾할뿐이다 압호로의大勢는阪地三十五圓 當地三十二三圓의高價를豫期할수잇스나 그러나 時期가時期인만치 産地出廻가旺盛하야 實勢限迫을加할뿐아니라 阪地三十圓五、六十錢臺와當地二十八圓臺에는 買方도警戒를要치안홀수업는 位置인만큼 當分間繼續保合을 期待키難하고 그反映으로는新設期를樹立한貨物도 相當한모양이나來月은 政府로서의百萬石을買上하게됨으로 實米威脈의市勢展開될理가업시 隱然中彈力性을 含有하고잇슴으로此에서深入落은許하지못하고 結局難伸難押으로 保勢를繼續하기가十常八九일것갓다

公定價格注目

그値幅果如何

政府는來十二月에 入하야最低公定價格과 最高價格을決定發表하게될것임으로 一般米界에서는 非常한注目을加하고잇다 아즉確然한 付할수는업스나大略推測하는바에依하면 最低公定價格은 二十八圓最高公定價格은 三十二圓程度이며 그러나 만약 그値幅으로假定하면 三十二圓以上의暴騰은 足히期待할수잇다왜그러냐하면 政府所有米의大量拂下를 하지안코서는 供給不足을免치못할것은 事實임으로供給不足으로因한反撥은 政府로서도抑制하지못할것이다 그러나新米出盛期에 直面되는今日에잇서서는 最高公定價格이 三十二圓으로된다면 一時低落을告하게될지도亦未知일것이다

朝取期米取組高

▲當限(買方) 一、三〇〇 ▲中限(買方) [illegible] ▲先限(買方) [illegible]

堂島前場軟弱

【大阪電話】出盛에直面하야 値頃觀으로

各地正米

京城軟化 定期擴落으로賣氣減退되고 別로買念치는 안으나軟化인 ㊤三等二七、七〇 四等二七、四〇 一等白米一八、五〇

仁川弱含 産地高日本內地入荷低의中間에끼어 新規取引은잘되고 商狀도幾分弱含인㊤三等二七、七〇 四等二七、一〇 一等白米一八、四〇

釜山頑强 出廻五千叺船積準備의 遲行繼續으로三千五百七十三叺의 商談이成立하고定期引續기나마 意外도頑强하야市勢保合인 ㊤三等二八、一〇 四等二七、七〇 一等白米一一、八二

大邱保合 日本內地反落으로 高價警戒이오 商談不振에陷하야는데 産地下落으로市勢만은 前價와保合인㊤三等二七、五〇 四等二七、二〇 一等白米一一、一〇

群山鈍化 出廻十九萬叺定期伸悩도一般이 氣乘치안코低價買狙로活氣가업고 氣配도十錢低로鈍化인㊤三等二七、七〇 四等二七、二〇

木浦寿河 定期軟弱이오買氣不振임과 換金側도賣焦燥氣味임으로 市況이不良하야三十錢落인㊤三等二八、七〇 四等

南浦軟勢 前小口의崩落어오市況이物價貨가 敢히軟勢하야 氣配도軟調를自不活氣하야 ㊤三等二八、五〇 一等白米 二十錢低로 四等二七、八〇 一等白米一一、三五

地場(利喰)京城側、山積、乘替、中東側、東京側、買方場、地場、京城側、買方場地側、神戶側、北濱側、株式側(乘替)로一般에賣氣하든軟味이엇다

金融(廿一日)

海外爲替	朝鮮銀行券	日本銀行券	京城手形交換	東京金利
[illegible]	[illegible]	[illegible]	[illegible]	[illegible]

大阪金利(20日) / 對外爲替 / 金實入價 / 米穀(廿一日) 京城正米

[illegible]	[illegible]

仁川正米 / 大阪正米標準價格(20日) / 京城雜穀 / 仁川大豆

[illegible]	[illegible]

商品(廿一日) 京城綿布 / 京城絲布

[illegible]	[illegible]

日本商品市勢(20日) / 大連特産市勢 / 滿洲商況 / 豆粕 / 豆油

[illegible]	[illegible]

東京短期 / 東京現株 / 東京短期組取 / 大阪短期 / 大阪長期 / 朝取短期實買高 / 朝取短期(廿一日)

[illegible]	[illegible]

期米(廿一日) 朝取期米 / 朝取賣買高 / 朝鮮內各地期米 / 大阪期米 / 東京期米 / 大阪期米取組(20日) / 日本各地期米 / 大阪市中在米高

[illegible]	[illegible]

商品(廿一日) 大阪綿絲 / 大阪棉花 / 各地人絹 / 橫濱生絲 / 大阪砂糖 / 海外砂糖

[illegible]	[illegible]